ЗЕМЛЯКИ

34650 экз. ИЗДАЕТСЯ С 1995 года №26 (779) СУББОТА, 9 ИЮЛЯ 2011

РЕКА КУДЬМА НА ГРАНИ ЭКОЛОГИЧЕСКОЙ КАТАСТРОФЫ?.....4

ЧИСТАЯ ВОДА - РОСКОШЬ ИЛИ НЕОБХОДИМОСТЬ?.....2

СЕКРЕТЫ ХОРОШЕЙ СЕМЬИ.....5

ДЕТИ-ИНВАЛИДЫ ЖДУТ НАШЕЙ ПОМОЩИ.....7

ООО «СМАРТ ПЛЮС» ПЛАСТИКОВЫЕ ОКНА REHAU KBE РАССРОЧКА. КРЕДИТ*. СКИДКИ НАТЯЖНЫЕ ПОТОЛКИ ул. Театральная, 14 ☎ 7-49-48, 8-904-798-15-15 * ОАО АКБ «РосБанк» Подробности в офисе продаж РЕКЛАМА

ОКНА КОМПАС Ориентир комфорта ЛУЧШИХ ТОВАРОВ 2010 СТО ЛУЧШИХ ТОВАРОВ РОССИИ СПЕЦПРЕДЛОЖЕНИЕ!!! ДЛЯ КИРПИЧНЫХ ДОМОВ СКИДКА до 25%* СРОК АКЦИИ ДО 16 АВГУСТА ЖАЛЮЗИ РОЛЬСТАВНИ СЕКЦИОННЫЕ ВОРОТА www.oknakompas.рф ЗАКАЗЫВАЙТЕ: г.Кстово, ул. 40 лет Октября, 1 2-31-83, 8-962-505-79-85 *подробности акции в офисах продаж РЕКЛАМА

ОЛИМП KBE оконные технологии лидер в мире окон КРЕДИТ ОКНА ДВЕРИ из ПВХ алюминия дерева ЖАЛЮЗИ РОЛЬСТАВНИ НАТЯЖНЫЕ ПОТОЛКИ СКИДКИ! РАССРОЧКА! пер. Первостроителей, 5 тел. 9-06-83, 9-06-84 8-920-056-28-02, 8-908-725-43-74 Подробности в офисе продаж *ОАО «Альфа-Банк» РЕКЛАМА

Лиц. А №314223 до 18.06.2012 Рег. №3344 www.avtoshkolapilot.ru Набор на 13 июля, 15 августа Маршруты по Н. Новгороду ул. Магистральная, 12 тел. 3-78-38, 7-00-20, 8-920-037-62-67 АВТОШКОЛА ПИЛОТ АВТО РЕКЛАМА

ОКНА ПВХ с 11 по 23 июля КОНДИЦИОНЕРЫ СКИДКА до 15% ФОРМУЛА КЛИМАТА тел. 2-47-27 8-920-071-09-44 ул. 40 лет Октября, 21 (м-н «Флормастер») РЕКЛАМА

ЛОВИ МОМЕНТ! СКИДКА -30% Астра Дизайн НАТЯЖНЫЕ ПОТОЛКИ Германия • Франция ВЫЗОВ ЗАМЕРЩИКА БЕСПЛАТНО Строймаркет «ТЕРЕМ» пл. Ленина, 3/1, тел. 3-63-63, 8-910-899-12-17 www.potolok-nn.ru РЕКЛАМА

СТРОЙПЛАСТ ЭЛИТНЫЕ ОКНА из ПВХ и алюминия ЕВРОДЕРЕВО КОНДИЦИОНЕРЫ окна ФАВОРИТ 2 м/р-н, 8 Рассрочка ☎ 7-67-39 РЕКЛАМА

АИС KBE оконные технологии ОКНА ПЛАСТИКОВЫЕ ЖАЛЮЗИ МОСКИТНАЯ СЕТКА ЗА 1 ЧАС БЕСПРОЦЕНТНАЯ РАССРОЧКА без банка пл. Ленина, д.1 тел. 2-55-50 (м-н «Калинка», вход со двора) РЕКЛАМА

СМАРТ группа компаний ОКНА, ДВЕРИ, ЛОДЖИИ ИЗ ПЛАСТИКА И АЛЮМИНИЯ РАССРОЧКА В ОФИСЕ МОНТАЖ "ПОД КЛЮЧ" ЗА 1 ДЕНЬ 2-микрорайон, д. 20 «Руслан и Людмила» Тел.: 2-28-67 8-920-042-4776

ОКНА для всей семьи Заводское качество Профессиональный монтаж Срок изготовления 3-7 дней КРЕДИТ* РАССРОЧКА натяжные ПОТОЛКИ СРОЧНОЕ ИЗГОТОВЛЕНИЕ МОСКИТНЫХ СЕТОК ул. Магистральная, 18 тел. 2-20-96, 77-8-22 8-950-352-05-45 Бам+ оконная компания *ООО «Хоум Кредит Банк» РЕКЛАМА

КСТОВСКИЕ ОКНА ОЧЕНЬ ТЕПЛЫЕ ОКНА ОКНА, ДВЕРИ, (ПВХ, Алюминий) ЛОДЖИИ, БАЛКОНЫ ЖАЛЮЗИ, РОЛЬСТАВНИ РЕМОНТ ОКОН г. Кстово, ул.Театральная, д.2 тел/факс: 8(831 45) 2-20-90 тел. 8-920-065-26-99 РЕКЛАМА

www.divasokna.ru ОКНА ПЛАСТИКОВЫЕ ОКНА 10 лет работаем для Вас ЛОДЖИИ, БАЛКОНЫ, ВОРОТА РОЛЬСТАВНИ СТАЛЬНЫЕ ДВЕРИ ГАРАНТИЯ 5 ЛЕТ ул. Сутырина, 5 ☎ 29-3-29, 47-3-28 БЕСПРОЦЕНТНАЯ РАССРОЧКА ОТ БАНКА ООО «РУСФИНАНС БАНК» ООО «ХОУМ КРЕДИТ энд ФИНАНС БАНК» Дилерский отдел: 8(831) 257-81-97 РЕКЛАМА

ОКНА ПВХ -25% БЕСПРОЦЕНТНАЯ РАССРОЧКА РЕМОНТ ОКОН САКСЭС 9-58-53 РЕКЛАМА

ТЕПЛО • УЮТ • КОМФОРТ ПОГОДА в ДОМЕ ОКОННАЯ КОМПАНИЯ pogodavdome-nn.ru Акция июля ПОДАРКИ ДЛЯ ДАЧНИКОВ* - москитные сетки, термометры - сертификаты от «М-видео» РАССРОЧКА ДО 2 ЛЕТ** ДОПОЛНИТЕЛЬНЫЕ СКИДКИ ПЕНСИОНЕРАМ ОКНА ДВЕРИ ЛОДЖИИ БАЛКОНЫ ОТДЕЛКА РЕМОНТ ОКОН ПВХ ЖАЛЮЗИ РОЛЬСТАВНИ тел. 7-62-40, 8-910-790-40-82, ул. Театральная, 23 *При заказе окна. Подробности в офисе продаж. **Русфинанс, Альфа-Банк РЕКЛАМА

Окна Века тел. 4-17-75, 2-40-19 8-903-606-06-03 2 микрорайон, 5 НАТЯЖНЫЕ ПОТОЛКИ РОЛЬСТАВНИ ЖАЛЮЗИ ЕВРОДЕРЕВО ДВЕРИ РЕКЛАМА

ФАБРИКА ОКОН Вы всегда в выигрыше 0% ПЕРВЫЙ ВЗНОС 0% ПЕРЕПЛАТА 24 МЕСЯЦА РАССРОЧКИ REHAU QUALITY ОКОННЫЙ ДИЗАЙН Total Defense г. Кстово, ул. 40 лет Октября, 2, тел. 7-000-7, 8-904-391-19-82 РЕКЛАМА

Грааль КОМПАНИЯ БАЛКИ ОКОННЫЙ ЗАВОД ОКНА REHAU SIBDESIGN DELIGHT СКИДКИ ТЕПЛЕЕ, БЕСШУМНЕЕ, КРАСИВЕЙ! РАССРОЧКА ДЕШЕВО - не означает КАЧЕСТВЕННО Но нам это удается! ул. 40 лет Октября, 23 ☎ 2-54-64, 8-961-632-25-45 Подробности в офисе продаж РЕКЛАМА

НАШ ГОРОД

НЕБЛАГОПРИЯТНЫЕ ДНИ И ЧАСЫ В ИЮЛЕ

13 июля, среда - 10.00 - 12.00
18 июля, понедельник- 13.00 - 15.00
21 июля, четверг - 21.00 - 23.00
27 июля, среда - 9.00 - 11.00
30 июля, суббота - 11.00 - 13.00

По данным газеты «Нижегородские новости»

РОДИЛСЯ, ЖЕНИЛСЯ, УМЕР...
Данные по Кстовскому району за прошедшую неделю

Умерших	49
Новорожденных	22
Браков - 15	

Чистой водой надо запасаться впрок?

ситуация

Шестого июля состоялось заседание круглого стола, посвященного вопросу работы пунктов доочистки питьевой воды.

Глава городской администрации **Виктор Неклюдов**, директор МАУ «Управление благоустройства» **Олег Гимпу** и его заместитель **Геннадий Цепов**, автор программы «Чистая вода», некогда депутат Земского собрания **Вадим Алиев** и представители городской администрации собрались для того, чтобы обсудить сложившуюся ситуацию.

Вопрос о чистой воде, точнее, ее отсутствии, стал по-настоящему злободневным. Напомним, что в начале июня в городе были отключены все одиннадцать существующих установок доочистки питьевой воды, расположенных на центральных тепловых пунктах (ЦТП). Причина отключения, по словам директора МАУ «Управление благоустройства» Олега Гимпу, в том, что результаты анализов на одном из пунктов показали отклонение от нормы.

- Мы не стали рисковать здоровьем населения, и отключили все установки, - объяснил Олег Гимпу.

Но это - всего лишь верхушка айсберга. Основной причиной долговременного простоя установок доочистки, судя по всему, является предстоящая реорганизация МАУ «Управление благоустройства», а точнее, сложности, которые с этим связаны.

Раз в три месяца установки доочистки питьевой воды должны проходить сервисное обслуживание: на них должны быть заменены картриджи фильтров, которые и очищают воду. Занимается этим ООО «БИОС-Т». Сами установки находятся на балансе МАУ «Управление благоустройства», соответственно, финансовые средства на оплату сервисных работ, выполненных подрядчиком, перечисляются на счет «Управления благоустройства», которое в свою очередь и расплачивается с подрядчиком. Впрочем, депутаты городской думы города Кстово долгое время денег на содержание муниципального автономного учреждения «не давали». В результате у МАУ накопились не только долги по заработной плате перед собственными работниками: оказалось, что платить той же фирме «БИОС-Т» за сервисное обслуживание установок доочистки воды просто нечем. На заседании городской думы, состоявшемся 16 июня, средства на содержание установок доочистки воды были выделены, однако чистой воды в городе так и не появилось: деньги на счет МАУ «Управление благоустройства» не поступили.

Как заявил Олег Гимпу на заседании круглого стола, «ждем сейчас поступления денежных средств на наш счет, и запускаем установки», при этом пункты доочистки смогут заработать примерно через четыре дня после поступления денег: необходимо время для введения установок в рабочий режим.

Вадим Алиев, и без того считающий, что вопрос с чистой водой можно было решить гораздо более оперативно, предложил собравшимся не ждать еще почти неделю, а написать руководству ООО «БИОС-Т» гарантийное письмо, гарантирующее последующую оплату произведенных работ. Это даст возможность подрядчикам приступить к сервисному обслуживанию установок доочистки воды уже на следующий день после заседания, а значит, дает надежду, что установки заработают еще до конца текущей недели. Предложение было принято к рассмотрению. Впрочем, на этот раз вопрос с чистой водой можно считать решенным: на следующей неделе, по заверению Олега Гимпу, установки гарантированно будут работать.

Шестого июля состоялось заседание круглого стола, посвященного вопросу работы пунктов доочистки питьевой воды.

Вадима Алиева беспокоит другое: замену картриджей фильтров необходимо производить каждые три месяца. Где гарантия, что в сентябре, когда подойдет срок очередной замены, деньги на это будут выделены?

- Если с МАУ «Управление благоустройства» все будет нормально, проблем с финансированием не будет, - высказал свою точку зрения Вадим Алиев после окончания заседания. *- Но ситуация развивается по негативному сценарию, и проблема остановки пунктов доочистки питьевой воды может возникнуть вновь. Связана она с тем, что МАУ проходит процедуру реорганизации, плюс к этому наслаиваются иски кредиторов к этому предприятию о выплате задолженности. Если в будущем счет учреждения будет арестован, а такого исключать нельзя с учетом судебных исков, то возникнет проблема по финансированию программы «Чистая вода».*

Исходя из этих опасений, Вадим Алиев предложил следующий вариант решения проблемы.

- Я предлагаю на второе полугодие выделить программу «Чистая вода» из МАУ «Управление благоустройства», а именно прописать отдельной строчкой в бюджете финансирования на сервисное обслуживание. Такая практика была раньше, когда я был депутатом Земского собрания, - заявил Вадим Алиев.

Конечно, это было бы наилучшим вариантом для тех жителей города, которые ходят за чистой водой на теплопункты, предпочитая ее воде из-под крана. Ведь это своеобразная гарантия бесперебойного финансирование программы, исключающая ее зависимость от процессов, происходящих с МАУ «Управление благоустройства»: деньги пойдут напрямую подрядчику, минуя МАУ. Впрочем, участниками заседания это предложение было встречено довольно прохладно.

- Проблемы в будущем могут возникнуть в связи с арестом счета по решению суда: сотрудники второй раз сейчас подают в прокуратуру жалобу о невыплате заработной платы, - прокомментировал ситуацию Олег Гимпу после того, как заседание закончилось. Он, как директор учреждения, на балансе которого находятся установки доочистки, не считает, что вывод финансирования пунктов чистой воды в отдельную строку - единственный выход. *- Если счет будет арестован, то денежные средства, которые будут находиться на счете на доочистку воды, выплатят сотрудникам в виде заработной платы. Пути решения проблемы, которые предлагает Вадим, имеют право на существование, но проблема должна решаться глобально. Надо, чтобы депутаты проголосовали и выделили нам средства на содержание.*

- Проблема эта решаема, тем более, эта практика уже была раньше, когда эти установки финансировались отдельной строчкой в бюджете, - в свою очередь уверен Вадим Алиев. *- Я проконсультировался в районном департаменте финансов, ничего не изменилось: это возможно юридически и финансово. Конечно, директор предприятия МАУ «Управление благоустройства» в этом не заинтересован, но это его корпоративная проблема, а меня волнует общая проблема жителей. У меня не сложилось впечатления, что администрация будет решать проблему второго полугодия, когда средства на сервисное обслуживание понадобятся вновь. Если текущую проблему городская администрация, можно сказать, решила, то я не вижу особого желания делать это в будущем.*

Таким образом, проблема чистой воды в Кстове хоть и решена, но, судя по всему, временно. Нет никаких гарантий, что «родники» из теплопунктов не пересохнут к осени, когда придет пора очередного сервисного обслуживания. Впрочем, три месяца, в течение которых установки будут работать, у кстовчан в запасе есть. Впрок что ли ее, эту чистую воду, запасать, пока не утихнут страсти вокруг МАУ «Управление благоустройства»?

Ольга Прокофьева
gazeta-olga-zem@mail.ru
Фото Марка Смирнова

В Кстовском районе более десяти населенных пунктов (Фроловское, Ржавка, Крутая, Ройка, Утечино, Вязовка, Карабатово и другие) не имеют централизованного водоснабжения, жители пользуются водой из нецентрализованных источников - колодцев и родников.

Не вода, а беда

качество жизни

Как сообщают специалисты территориального отдела Роспотребнадзора, состояние родников и колодцев, как правило, неудовлетворительное. Не организовано обеззараживание воды, отсутствуют каптажи, крышки, навесы, отмостки. Санитарной зоны вокруг водоисточников нет - из-за этого вода дополнительно подвергается загрязнению. По результатам лабораторных исследований, качество воды в родниках и колодцах в 90 процентах случаев не соответствует санитарным требованиям по микробиологическим и химическим показателям. Основной химический загрязнитель воды из колодцев - нитраты, содержание которых достигает двух и более ПДК (деревни Ржавка, Фроловское, Новая). Потребителям следует помнить, что вся колодезная вода подлежит обязательному кипячению.

Для решения вопросов обеспечения населения качественной питьевой водой необходима специальная районная программа по улучшению водоснабжения.

Елена Круглова
gazeta@3em.ru
по материалам территориального отдела Роспотребнадзора

местные новости

1 ВНИМАНИЮ АВТОМОБИЛИСТОВ!

МЕЖРАЙОННАЯ ИФНС РОССИИ №6 по Нижегородской области доводит до вашего сведения, что уплата транспортного налога физическими лицами за 2010 год будет производиться не позднее 1 ноября 2011 года.

Налоговые уведомления на уплату транспортного налога за 2010 год будут направлены налогоплательщикам не позднее 30 дней до наступления срока платежа.

2 В ЧЕСТЬ ПЕРВОГО ЗАЛПА «КАТЮШИ»

14 ИЮЛЯ, В 13 ЧАСОВ, в старой части Кстова, у школы №1, состоится открытие памятника-обелиска воинам - «катюшевцам». Мероприятие приурочено к 70-летию первого залпа легендарной «Катюши», а сам обелиск - дань памяти бойцам секретной воинской части, располагавшейся в годы войны на территории Кстовского района.

3 «БОЛЕТЬ» БУДЕМ 16 ИЮЛЯ!

ИГРА КСТОВСКОЙ «ПРЕМЬЕР-ЛИГИ» с нижегородской командой «Волга-Олимпиец», которая должна была состояться девятого июля, в 18.00, на стадионе «Нефтехимик», отменяется. Поболеть за наших можно будет на следующем матче, который состоится там же, на «Нефтехимике», 16 июля, в 18.00. Противник кстовчан - команда «Спартак» (Богородск).

4 НА ПРИЕМ К СТРАВИНСКАСУ

РУКОВОДИТЕЛЬ СЛЕДСТВЕННОГО УПРАВЛЕНИЯ СКР РФ по Нижегородской области генерал-майор юстиции Владимир Стравинскас проведет прием на территории города Кстова в июле 2011 года. Об этом сообщает пресс-служба СУ СКР по Нижегородской области.

На личный прием можно обратиться по вопросам расследования уголовных дел, проведения доследственных проверок, а также с жалобами на действия (бездействие) и процессуальные решения, принятые следователями и руководителями следственных органов.

Встреча пройдет 20 июля, с 14 до 16 часов, в Кстовском городском следственном отделе, расположенном по адресу: г. Кстово, ул. Чванова, д. №1.

Прием будет проводиться без предварительной записи. При себе необходимо иметь документ, удостоверяющий личность. В случае обращения от имени третьих лиц - доверенность от этих лиц.

Более подробную информацию о проведении личного приема руководителем управления можно узнать в отделе по приему граждан и документационному обеспечению по тел. **(8-831) 422-63-11; 8-930-717-20-23.**

5 ФИНАНСИРОВАНИЕ ПВХ

ООО «РУСВИНИЛ» ПОДПИСАЛО КРЕДИТНОЕ СОГЛАШЕНИЕ о предоставлении компании проектного финансирования в размере 750 млн евро сроком до 12,5 лет для строительства крупнейшего в России интегрированного нефтехимического комплекса по производству поливинилхлорида (ПВХ) в Кстовском районе. Об этом сообщается на сайте компании.

Согласно сообщению, в рамках подписанного соглашения 150 млн евро будет выделено Сбербанком России, 150 млн евро - Европейским банком реконструкции и развития, 450 млн евро предоставят BNP Paribas, ING Bank N.V. и HSBC под гарантии COFACE и ONDD, экспортных кредитных агентств Франции и Бельгии.

Также стороны согласовали ряд других документов в отношении финансирования проекта. В настоящий момент ведется работа по получению первой части финансирования в III квартале 2011 года.

Светлана Зайцева
Анна Покровская
gazeta@3em.ru

Там, на неведомых дорожках...

экскурсия

29 июня 45 кстовских ветеранов отправились в Большое Болдино, на творческую встречу с поэтическим гением Александра Сергеевича Пушкина.

В Болдине кстовчан встретил председатель местного совета ветеранов **Лев Рылов**. Он повел гостей по центральной аллее к памятникам комсомольцам, далее к портретам уважаемых людей села, к Вечному огню и стеле с именами более трех с половиной тысяч горожан, отдавших жизнь в борьбе с фашизмом.

Затем экскурсанты вошли в прохладную сень деревьев усадьбы-музея А.С. Пушкина, ознакомились с экспозицией музея, вотчинной конторы. Рассказ вела старший научный сотрудник музея **Валентина Тюльнева**.

Побывали кстовчане и в усадьбе Пушкиных в селе Львовка. Перед домом - четыре сосны по количеству детей поэта.

Членам клуба пушкинистов особенно повезло: 23 июня они проводили выездное заседание клуба в музее А.С. Пушкина, филиале Болдинского музея в Нижнем Новгороде.

Поездка состоялась благодаря поддержке генерального директора «ЛУКОЙЛ-Волганефтепродукт» **Андрея Геннадьевича Спирина**.

Татьяна Павлючкова

РЕГИОНАЛЬНАЯ ЮРИДИЧЕСКАЯ КОМПАНИЯ
УСЛУГИ ПРОФЕССИОНАЛЬНОГО ПРЕДСТАВИТЕЛЯ В СУДЕ
т. 2-40-08, 7-00-45
РЕКЛАМА

Кредитный потребительский кооператив «НАРОДНАЯ КАССА»
ДОСТУПНЫЕ ЗАЙМЫ
ОСОБЫЕ УСЛОВИЯ ДЛЯ ПЕНСИОНЕРОВ
г. Кстово, 2 микрорайон, 20
тел. 8(831) 291-20-20, 2-42-00
Услуги предоставляются пайщикам кооператива.
Стать пайщиком Вы можете в офисе кооператива.
РЕКЛАМА

РЕАЛЬНОЕ ВЗЫСКАНИЕ ЛЮБЫХ ДОЛГОВ
Взыскание долгов (досудебное, судебное, на стадии исполнительного производства);
Банкротство;
Уголовное преследование должника.
тел. 2-42-86
РЕКЛАМА

СПУТНИКОВОЕ ТВ для дома и дачи
УСТАНОВКА И ТЕХНИЧЕСКАЯ ПОДДЕРЖКА
Триколор
Континент
Телекарта
«Рикор ТВ»
и др.
www.sputnik-system.ru
8(831) 413-19-77
8-920-253-19-77
РЕКЛАМА

503 **сообщения и заявления поступило в дежурную часть УВД по Кстовскому району за неделю, с 27 июня по 2 июля. Возбуждено 72 уголовных дела. В указанный период зарегистрировано 25 краж, четыре случая побоев, один угон, один грабеж, выявлено две фальшивые купюры. Составлено 66 административных протоколов. Раскрыто 116 преступлений.**

Особенности кстовской рыбалки

дело №...

«Это ограбление!»

В один из жарких августовских дней прошлого года пенсионер Владимир Кутепов решил отправиться на рыбалку. Готовиться начал заранее: накануне наварил кашки для рыб, накопал червяков, сложил все приготовленное в сумку, приготовил судовой билет и положил его в карман рубашки. На утренней зорьке Кутепов вышел из дома, чтобы подождать приятеля - заядлого рыбака. Друзья планировали провести на кстовской речушке целый день и вернуться к вечеру с солидным уловом.

Пенсионер открыл дверь подъезда и улыбнулся в предвкушении удачной рыбалки. Но не успел Владимир Сергеевич насладиться утренней тишиной - из-за угла с громким матом вырулили трое пьяных юнцов. Пенсионер поморщился: ходят тут всякие, кричат, не чувствуют красоты момента. Неожиданно один из парней подошел к Кутепову вплотную и со словами: *«Это ограбление!»* выхватил из нагрудного кармана его рубашки судовой билет.

«Отдай документ!» - воскликнул пожилой мужчина и отобрал билет у нападавшего. Но разбойник быстро потерял интерес к билету и обратил внимание на хозяйственную сумку, стоявшую у ног Кутепова. В ней, как уже было сказано, особых ценностей не было - пластмассовое ведро для рыбы, червяки да кашка. Но преступник-то этого не знал! Потирая руки, он схватил сумку, а когда пенсионер оказал сопротивление, ударил его кулаком по лицу и бросился бежать. Друзья парня побежали следом за своим товарищем.

В это самое время в милицию поступил звонок от жителя города. Кстовчанин жаловался, что на улице шумит молодежь и мешает добропорядочным гражданам спать. Сотрудники УВД немедленно выехали по указанному адресу и увидели бегущих молодых людей, за которыми гнался немолодой мужчина. Один из них нес в руках уже знакомую нам сумку. Милиционеры включили громкую связь и приказали молодым людям остановиться. В ту же секунду сумка была брошена в ближайшие кусты, а парни попытались скрыться. Но не тут-то было: сотрудники правоохранительных органов быстро задержали беглецов, а вещи вернули их владельцу - Кутепову.

В итоге борьбу за червяков суд квалифицировал как покушение на грабеж.

Вот это облом!

Оказалось, на пенсионера напал 19-летний Антон Комаров - уже судимый ранее, что называется, «по малолетке». Он уже успел побывать в колонии за грабеж, совершенный группой лиц по предварительному сговору. Весной прошлого года Антон освободился условно-досрочно и, спустя всего лишь несколько месяцев, вновь взялся за старое.

Когда Антону продемонстрировали содержимое сумки, у него вытянулось лицо. Придя в себя от грандиозного облома, горе-разбойник принялся каяться. В то утро он с друзьями отправился в круглосуточный магазин, чтобы пополнить запасы спиртного. Увидел мужчину с большой сумкой, которая показалась ему легкой добычей. План созрел мгновенно: ограбить и убежать. А такая «мелочь», что грабить придется человека, годящегося ему в дедушки, Антона не волновала.

Парень рассчитывал, что в оттопыренном кармане рубашки Кутепова лежит кошелек с немаленькой суммой, а в сумке таятся ценные вещи. Но преступник жестоко ошибся. Сама сумка, ведро, каша и прочие рыболовные принадлежности были оценены ровным счетом в 268 рублей, а судовой билет цены и вовсе не имел.

В итоге борьбу за червяков суд квалифицировал как покушение на грабеж. Покушение - потому что до конца свой преступный замысел Комаров не довел, был задержан сотрудниками милиции.

В пользу преступника выступили полное признание им своей вины, раскаяние в содеянном и наличие хронического психического заболевания - социализированного расстройства поведения. Поэтому суд счел, что исправление юного разбойника возможно без изоляции его от общества. Комарова признали виновным в совершении преступления, предусмотренного п. «г» ч. 2 ст. 161 УК РФ и назначили ему наказание в виде двух лет и шести месяцев лишения свободы условно.

Кроме того, суд приговорил взыскать с преступника в пользу потерпевшего Владимира Кутепова пять тысяч рублей за моральный ущерб. Ведь вместо запланированной рыбалки пенсионеру пришлось провести день дома, прикладывая к месту удара лед. Ну и червяки пропали, конечно.

Виктория Кучинова
gazeta@3em.ru
по материалам Кстовского городского суда

P.S. Все имена и фамилии изменены.

Раз лежит, надо брать?

руки вверх!

Мы на лодочке катались...

Хорошо жарким летним днем прокатиться по речке на лодке. Прелесть такого вида отдыха оценили и воры, подняв процент «лодочных» краж в общем числе преступлений. Так, 27 июня пропажу своей резиновой семиместной лодки обнаружил хозяин гаража, в котором и хранилось плавсредство. Мужчина не появлялся в своем гараже на площади Ленина в селе Новоликеево с начала месяца, а теперь бороздить в его лодке речные просторы будет кто-то другой.

В ночь на первое июля злоумышленники, как и в первом случае, оставшиеся неизвестными, украли лодку прямо с берега Волги, в селе Безводное. Ущерб, нанесенный похищением лодки «Казанка», хозяева оценили в 18 тысяч рублей.

Подошли и забрали себе

Уж сколько раз мы писали о том, что оставлять свои вещи без присмотра - только воров привлекать. Мало, видимо, пишем, потому что кстовчане продолжают лишаться своих личных вещей (чаще всего сотовых телефонов) из-за своей невнимательности. Так, 27 июня в одном из магазинов семейного торгового центра «Мега» жительница Нижнего Новгорода лишилась своего средства связи, оставив его на минутку на столике. Ущерб составил пять тысяч рублей.

Вечером 28 июня у 24-летей кстовчанки телефон также увели из-под носа, а вернее, с берега Волги, где она отдыхала. Однако в этом случае разбойник был установлен в ходе оперативно-разыскных действий. Им оказался молодой человек 1987 года рождения.

Инструменты из офиса

Четыре дня, с 28 по 30 июня, никто не появлялся в офисе цокольного этажа одного из домов по улице Магистральная, что в деревне Афонино. Впрочем, посетители все-таки были - за это время в помещении офиса заглянули воры и унесли с собой понравившиеся строительные инструменты: перфоратор, электрическую дрель, углошлифователь и электрический лобзик. Ущерб оценивается в семь тысяч рублей.

Подобрал ключ, унес золото

По такому сценарию развивались события в одном из строящихся домов на улице Новая, что в поселке Культура, 29 июня. Неизвестный грабитель, подобрав ключ к входной двери, проник в жилище и похитил золотые украшения: два обручальных кольца, серьги, цепочки, браслеты, а также ноутбук. Ущерб, нанесенный преступлением, устанавливается.

Чай у телевизора

Судя по всему, мечтающие о домашнем уюте воры побывали в одной из дач садоводческого общества «Раздолье» в период с 26 по 30 июня. Злоумышленники через окно проникли в дом-дачу и забрали с собой телевизор, электрический чайник и продукты питания. Ущерб составил более трех тысяч рублей.

Недолго катался

28 июня, в отрезок времени с 11 до 17 часов, от одного из домов по улице Шохина был похищен скутер Yamaha, стоимостью десять тысяч рублей. Однако угонщик недолго катался на краденом скутере - в ходе оперативно-разыскных действий он был задержан сотрудниками милиции. Так, в совершении данного преступления подозревается 28-летний житель города Волжский Волгоградской области.

Грабитель в желтой майке

Около 22.30 второго июля на углу дома №3А по улице Талалушкина на 20-летнюю девушку напал грабитель. Применяя насилие и угрожая девушке, злоумышленник отобрал у нее сумку, в которой находился сотовый телефон и две пластиковые карты. После чего грабитель в желтой майке скрылся с места преступления. Но данный грабеж был раскрыт, что называется, по горячим следам. Экипажу отдела вневедомственной охраны удалось задержать нападавшего. Им оказался 25-летний мужчина. Теперь ему придется предстать перед правосудием и, возможно, расстаться со свободой.

Ирина Алексеева
gazeta@3em.ru
по материалам штаба УВД по Кстовскому району

На дороге все равны

сообщает гибдд

Уступать надо!

Водители не всегда уступают дорогу пешеходам, иногда это приводит к печальным последствиям. Так, вечером первого июля на автодороге Москва - Уфа, в районе дома №3 по улице Магистральная, водитель, управляя автомобилем ВАЗ-21100, не уступил дорогу пешеходам, пересекающим проезжую часть по нерегулируемому пешеходному переходу. Уйти от столкновения не удалось - пешеходы оказались под колесами легковушки. В результате ДТП оба пешехода с ссадинами и ранами доставлены в Кстовскую ЦРБ.

Некого винить

Первого июля, в 22.10, дорожно-транспортное происшествие произошло на трассе Москва - Уфа, на повороте на Безводное. Водитель 1975 года рождения, управляя скутером, не справился с управлением своего транспортного средства и произвел опрокидывание. Удар был настолько сильным, что байкера с черепно-мозговой травмой и переломом правой ключицы пришлось отправить в реанимацию областной больницы имени Семашко.

И целой дороги мало

Третьего июля, в 19.15, на автодороге Кстово - Дальнее Константиново, в селе Шелокша, не поделили дорогу Renault Premium и пешеход 1938 года рождения. Ситуацию осложнило нетрезвое состояние пешехода. Водитель Renault Premium попытался объехать пешехода, но маневр не удался и мужчина оказался под колесами авто. В результате дорожно-транспортного происшествия пешеход был отправлен в Кстовскую райбольницу с ушибами головы, грудной клетки и переломом левой лопатки.

Ирина Алексеева
gazeta@3em.ru
по материалам ОГИБДД УВД по Кстовскому району

коротко

ПАССАЖИРЫ РУЛЯТ

«ЛУКОЙЛ-ВОЛГАНЕФТЕПРОДУКТ» СТАЛ ПАРТНЕРОМ АКЦИИ, проводимой ГИБДД ГУВД по Нижегородской области, «Право пассажира» - «Пассажир рулит».

Согласно сообщению пресс-службы ООО «ЛУКОЙЛ-Волганефтепродукт», на АЗС компании прошла презентация проекта, направленного на повышение уровня активности и грамотности пассажиров транспортных средств - как частных, так и общественных. В ходе акции будут раздаваться книжки-комиксы с «дорожными» анекдотами и рекомендациями относительно грамотного поведения пассажира, водители получат ароматизаторы для своих автомобилей.

Всероссийская акция «Право пассажира» проводится в период с 24 июня по 10 июля на территории 12 регионов России, в том числе в Нижегородской области. По четвергам, пятницам, субботам и воскресеньям промоутеры раздают на АЗС комиксы по ПДД и ароматизаторы для автомобилей. В Нижегородской области акция проходит на 30 АЗС, включая и Кстово.

Цель акции - привлечь внимание общества к обеспечению безопасности пассажиров, ориентировать пассажиров на борьбу за право безопасного проезда.

В КОРИДОРАХ ВЛАСТИ

ВО ВТОРНИК, ПЯТОГО ИЮЛЯ, депутаты Земского собрания Кстовского района собрались на закрытом внеочередном заседании, где попытались поставить вопрос о доверии главе района Андрею Локтеву и главе администрации Сергею Парухину, чтобы сформировать общую позицию земства для губернатора Валерия Шанцева. «Поводом стало намерение главы области разрешить наконец вопрос с политическим кризисом в Кстове, где почти год группировка местных предпринимателей тщетно пытается отстранить Андрея Локтева от руководства районом. Очередное голосование о доверии муниципальной власти снова завершилось фактически ничем: депутаты разошлись в оценках результатов заседания. Эти разногласия снова свидетельствуют об отсутствии на местах вертикали управления, что опасно накануне выборов, констатируют политологи», - пишет газета «Коммерсант. Приволжье».

Светлана Зайцева
gazeta@3em.ru

Подложили свинью

ЭКОЛОГИЯ

Продолжение, увы, безрадостное, получила история с вывозом биомассы из прудов-отстойников, осуществляемым ЗАО «Строймеханизация-5»: своей деятельностью это предприятие умудрилось навредить не только природе, но и, что называется, «подложить свинью» в виде биомасс ООО «АгрОс» и Кстовским электрическим сетям.

В результате деятельности ЗАО «Строймеханизация-5» биомассами из пруда-отстойника оказались загрязнены земли сельскохозяйственного назначения.

«Земляки» уже рассказывали о том, как в результате экологического рейда было подтверждено, что указанное предприятие, осуществляя очистку одного из биопрудов, принадлежащих ООО «ЭКОИН-НОРСИ», наносит вред окружающей среде. Мало того что никаких разрешающих документов на проведение такого вида работ у предприятия нет, так еще и утилизация их проводится с многочисленными нарушениями: биомасса из отстойника перевозится в грузовиках с открытыми кузовами, что недопустимо при транспортировке такого рода отходов, да еще и складируется в неположенном для этого месте. По информации главного специалиста управления по экологическому контролю администрации Кстовского муниципального района **Натальи Бабушкиной**, сначала отходы вывозились на старый полигон, а после того, как это было запрещено, стали доставляться на территорию самой фирмы «Строймеханизация-5».

В итоге загрязненными нефтешламами оказались земли не только самого предприятия, но и земли сельскохозяйственного назначения, принадлежащие ООО «АгрОс», и граничащие с территорией ЗАО «Строймеханизация-5». Об этом сообщил юрист агрофирмы «Толмачево» (ООО «АгрОс» является одним из ее учредителей) **Михаил Семенов**. Он же предоставил редакции множество фотографий с места стихийной свалки, сделанных в понедельник, четвертого июля.

- Это безобразие! Дело в том, что расстояние от Кудьмы там - триста метров, идет уклон в сторону реки: после дождей все это потечет в Кудьму, и будет глобальное загрязнение окружающей среды! - возмущен Михаил Семенов.

По словам юриста агрофирмы «Толмачево», это не первый случай, когда «Строймеханизация-5» загрязняет прилегающие к ее территории земли.

- Мы уже однажды судились с ними: они свалили на нашей земле части бетонных конструкций, и завалили песком, - рассказал Михаил Семенов. *- У нас есть решение суда, дело отдали судебным приставам, им дали определенный срок, чтобы убрать эту кучу из песка. Но они не убрали, и вот еще добавили.*

Как сообщил заместитель начальника отделения по обеспечению общественного порядка УВД по Кстовскому району **Юрий Суханов**, на главного инженера ЗАО «Строймеханизация-5» составлен административный протокол по статье «Несоблюдение санитарно-эпидемиологических требований при обращении с отходами производства и потребления, или иными опасными веществами» Кодекса административных правонарушений. Данный протокол для рассмотрения направлен главному государственному санитарному врачу по Кстовскому, Большемурашкинскому, Дальнеконстантиновскому, Бутурлинскому, Перевозскому районам **Виктору Алексееву** для принятия решения по данному вопросу.

- На сегодняшний день документов, регламентирующих этот вид деятельности и разрешающих заниматься вывозом биомасс из пруда-отстойника, фирмой «Строймеханизация-5» не представлено, - уточнил Юрий Суханов.

Кстати, ООО «АгрОс» уже подготовило и направило в УВД по Кстовскому району заявление с просьбой привлечь данную организацию к ответственности за несанкционированный сброс грунтовых биомасс и самозахват земель сельскохозяйственного назначения. Кроме того, уже есть заявление и от Кстовских электрических сетей: биомассы на территории предприятия «Строймеханизация-5» размещаются под опорами ЛЭП, что также является нарушением.

- Мы со своей стороны направили все документы в природоохранную прокуратуру. Также документы направлены в Росприроднадзор для принятия решения, - говорит главный эколог, начальник управления по экологическому контролю администрации Кстовского района **Руслан Васяев**.

Теперь остается только ждать, какое решение будет вынесено природоохранной прокуратурой. Хотелось бы верить, что помимо привлечения к ответственности, руководство ЗАО «Строймеханизация-5», обяжут в ближайшее время ликвидировать свалку биомасс из пруда-отстойника. Все-таки, такая «свинья», попади она в Кудьму, может обернуться настоящей экологической катастрофой для близлежащих водоемов.

Ольга Прокофьева
gazeta-olga-zem@mail.ru
Фото предоставлено ООО «АгрОс»

В начале июня мы писали о семье Гужбиных, которая попала в непростую жизненную ситуацию.

Нужна только крыша над головой

нужна помощь!

В начале 90-х **Лилия Николаевна Гужбина**, ее дочь и внучка срочно приехали из Ташкента в Нижний Новгород, чтобы прооперировать десятилетнюю **Катю** с серьезным пороком сердца. Наши врачи помогли девочке, семья осталась жить в Кстове, где жил сын Лилии Николаевны.

Годами скитаясь по частным квартирам, Гужбины принимают решение строить дом. К тому моменту муж Лилии Николаевны также переехал из Ташкента в Кстово, ему удалось получить статус «вынужденного переселенца», по которому семье выделили земельный участок для стройки в Вишенках. Пока строился этот дом из жизни ушли дочь и муж Лилии Николаевны.

В декабре прошлого года этот дом пострадал от пожара. Полностью сгорела кровля, выгорело внутри постройки. К счастью, все остались живы. Но вот дом, на строительство которого семья брала кредит, сейчас требует восстановления, и, естественно, денег. Еще не погасили один кредит, а надо брать другой - на новую стройку. Этим сейчас и озабочен сын Лилии Николаевны. А Лилия Николаевна и внучка Катя сейчас живут у добрых людей, которые на время приютили семью. Но квартиру нужно в скором времени освободить. В одном из прошлых номеров газеты мы обращались к кстовчанам, у которых есть пустующее жилье, помочь Гужбиным с временной крышей над головой. С момента прошлой публикации прошел месяц, и на минувшей неделе Лилия Николаевна и Катя вновь пришли в редакцию - новое жилье обрести им пока не удалось, но многие читатели откликнулись на наш призыв и поддержали семью.

«Спасибо всем, кто приносил деньги, вещи. Сейчас мы с Катей проходим перекомиссию по инвалидности. Слава Богу, после пожара у нас остались документы - они хранились не в доме, а у родни», - рассказывает Лилия Николаевна, сидя рядом с Катей. *Документы не сгорели, а вот Катин слуховой аппарат - да, поэтому пока девушка не может полноценно общаться с людьми. У Кати третья группа инвалидности: порок сердца, тугоухость - без бабушки она никуда.*

Гужбины надеются, что до начала зимы им удастся восстановить дом, пострадавший от пожара, вновь возвести крышу, провести в дом газ. А до этого времени им надо где-то жить. Бабушка с внучкой согласны на любое жилье в черте города, пригодное для проживания. Им надо просто переждать трудные времена, пусть под чужой крышей. Платить за частную квартиру им, двум слабым женщинам, живущим на две пенсии по инвалидности, просто не под силу.

Земляки, если у вас есть возможность помочь - сделайте это. Концентрируясь на своих собственных проблемах, мы порой не замечаем того, что рядом живут люди, которым намного хуже. Даже простое человеческое участие, беда, разделенная с кем-то, уже может сделать мир добрее, а нас - великодушнее. Лилию Николаевну и Катю спасает Вера, не только в Бога, но и добрых людей, которые встречаются на их пути. Давайте подкрепим эту веру делами!

Одна судьба на двоих: Лилия Николаевна и Катя всегда вместе.

Телефон Лилии Николаевны на временной квартире **2-84-93**, сотовый **8-915-935-21-51**. Помощь для семьи принимают и в редакции ИД «Земляки».

Участливые люди передали семье около 12 тысяч рублей, еще около семи тысяч Кате и Лилии Николаевне были перечислены на этой неделе - эти деньги кстовчане приносили в редакцию. Спасибо вам всем!

Наталья Мещанинова
zem-natalia@mail.ru

С праздником, почтовики!

дата

Традиционно во второе воскресенье июля работники российской почты отмечают профессиональный праздник.

Торжественное собрание, посвященное Дню российской почты, состоялось в актовом зале Кстовского почтамта накануне праздничной даты, восьмого июля.

Поздравить работников почты пришли коллеги, партнеры и давние друзья почтовиков. Среди них заместитель главы Кстовского района по социальным вопросам **Александр Сизёмов**; заместитель директора управления федеральной почтовой связи Нижегородской области **Александр Оржевский**; заместитель начальника управления социальной защиты населения Кстовского района **Татьяна Абрамова**; заместитель начальника управления ГУ УПФР по Кстовскому району Нижегородской области **Ирина Солнцева** и почетный гражданин города Кстово **Тамара Наумова**, на протяжении многих лет возглавлявшая Кстовский почтамт УФПС.

Каждый поздравляющий почтовиков с профессиональным праздником отмечал специфику работы почты: для Пенсионного фонда почта - незаменимый помощник в доставке писем от фонда; для управления социальной защиты - средство доставить ежемесячные денежные выплаты пенсионерам. Как отметил в приветственной речи Александр Оржевский, на сегодняшний день почта оказывает около 60 видов услуг населению: как традиционных, так и связанных с потребностями нынешнего дня: *«Ни одно другое предприятие не имеет столь широкой специфики!»*.

Без работников почты затруднительно и существование газет - ведь именно почтальон доставляет газету к читателю. Поэтому «Земляки» и Кстовский почтамт - давние партнеры. Премии за активную работу по организации подписки на газету «Земляки» на второе полугодие от «Земляков» были вручены отделениям почтовой связи Чернухи, Шелокши, Запрудного, Новоликеева, Безводного, а также работникам группы подписки.

Заместитель начальника управления социальной защиты населения Кстовского района Татьяна Абрамова поздравляет сотрудников кстовского работников почты.

Много добрых слов прозвучало в адрес работников почтовой службы. Были среди них и пожелания здоровья, и материального благополучия, но, пожалуй, главное, что красной нитью проходило через каждое выступление гостей: у почты есть будущее, благодаря широкому спектру оказываемых ею услуг, присутствию едва ли не в каждом населенном пункте и профессионализму ее сотрудников.

Ольга Прокофьева
gazeta-olga-zem@mail.ru
фото Марка Смирнова

Коллектив хороших людей

письмо в номер

22 года я живу во втором микрорайоне Кстова и пользуюсь услугами почтового отделения №10.

И с самого начала посещение этого отделения вызывало у меня хорошее настроение, как встреча с близкими людьми или друзьями. За эти годы здесь менялись работники, но доброжелательный стиль общения с посетителями оставался неизменным.

Видимо, пример старших, более опытных работников заставляет молодых так же ответственно относиться к своей работе, так же деликатно и по-доброму общаться с посетителями почтового отделения. Этот небольшой коллектив хочется назвать семейным. Сейчас здесь работают: **Альфия Хасановна Жовина**, **Лариса Валерьевна Уланова**, **Галина Евтифьевна Кухнина** и **Татьяна Борисовна Полежаева**.

Они внимательны ко всем посетителям, пожилым людям они оказывают конкретную помощь: сами заполняют квитанции по подписке, помогут разобраться в бумагах. А ведь у них большой объем работы! Да, мы реже пишем письма, сократилась подписка на периодические издания, но резко вырос поток деловых бумаг между предприятиями и организациями. Остались заказные письма, бандероли и посылки, денежные переводы, прием подписки. Появились новые виды услуг: прием всевозможных платежей, продажа печатной продукции и предметов первой необходимости.

Случалось, что кроме меня посетителей в почтовом отделении №10 не было, а работники всегда были заняты делом, и никогда - отвлеченной беседой. Хочется поздравить всех работников этого почтового отделения с профессиональным праздником, пожелать им всего наилучшего.

С уважением, пенсионер
Леонид Васильевич Ручкин

УВАЖАЕМЫЕ РАБОТНИКИ ПОЧТОВОЙ СВЯЗИ! ПРИМИТЕ МОИ ИСКРЕННИЕ ПОЗДРАВЛЕНИЯ С ДНЕМ РОССИЙСКОЙ ПОЧТЫ.

Вы сделали для земляков доступными целый спектр финансовых, информационных, коммуникационных, банковских и других услуг. Именно на почте помимо получения традиционных услуг можно быстро купить товары первой необходимости, железнодорожные и авиационные билеты, оформить полисы ОСАГО и добровольного страхования, оплатить налоги, кредиты, штрафы. Для селян эти услуги - просто спасение, а для жителей областного центра - существенная возможность сэкономить время, силы и нервы.

Дорогие почтовые работники! Благодарю вас за ваш труд, профессионализм, человечность, терпение и преданность почтовой службе, которую вы избрали для себя делом жизни. В ваших руках - незримые нити, которыми «от Москвы до самых до окраин», от крупных городов до маленьких деревенек наше государство связано в единый монолит под именем Россия. И пусть эти связи с каждым годом становятся все крепче и надежнее.

Здоровья вам, счастья, благополучия, хорошего праздничного настроения.

Председатель
Законодательного собрания
Е.В. Лебедев

БА, ЗЕМЛЯК!

ЕСТЬ ПОВОД!

10 ИЮЛЯ - День Российской почты. День рыбака.

11 ИЮЛЯ - День художника по свету (светооператора). Всемирный день шоколада.

17 ИЮЛЯ - День металлурга.

По данным сайта www.calend.ru

«Семья + спорт = счастье»

Вот такое хорошее жизненное уравнение получилось у Евгения и Татьяны Исаковых. Несмотря на молодость, супруги Татьяна и Евгений, оба в недавнем прошлом выступающие спортсмены, а сейчас - тренеры, работающие с детьми.

С этой поразительно светлой, приятной в общении и, безусловно, красивой семейной парой мы встретились накануне Дня семьи, любви и верности, и, надо сказать, Таня и Женя стали замечательной иллюстрацией этого праздника.

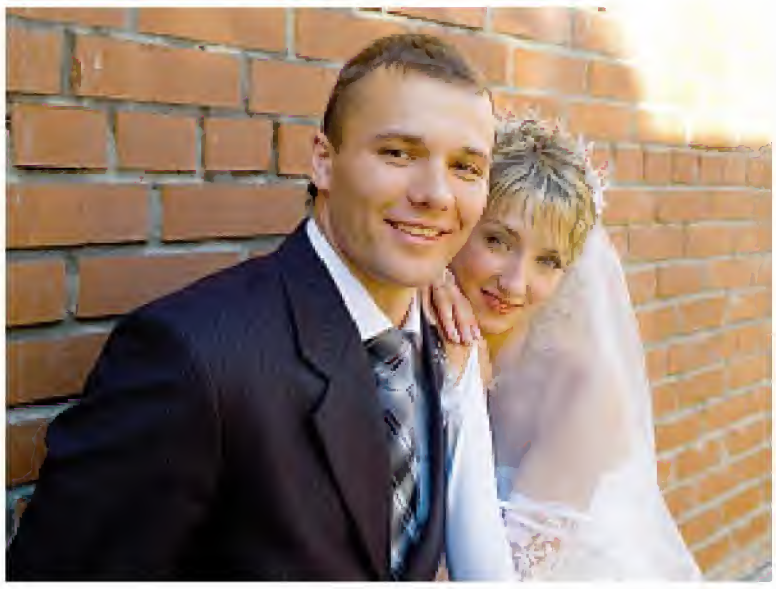

Евгения и Татьяну друг к другу привели спорт и тренерская работа с детьми. Познакомившись на учебно-тренировочных сборах в Рязани, очень скоро они поняли, что расставаться уже не хотят, и в 2007 году сыграли свадьбу.

По спортивной дорожке

Татьяна и Евгений, когда каждый своей дорогой пришли в спорт (Таня в Рязани, Женя в Кстове), конечно, не думали, что именно спорт, да еще тренерская работа, в конечном итоге сведут их дороги в одну, семейную, по которой они пойдут уже плечом к плечу. Четырехлетнюю Таню в секцию художественной гимнастики привела сестра. Тринадцатилетний Женя в секцию самбо записался самостоятельно, сразу после того, как в Кстове прошел чемпионат мира по самбо. И хотя сам Евгений сейчас говорит, что *«в нашем городе самбо не занимался только ленивый, да и ленивый, наверное, тоже занимался»*, профессиональных спортсменов, а уж тем более, тренеров, из всех тех, кто посещал секцию, получается все же немного.

Татьяна, мастер спорта России по художественной гимнастике, признается, что, закончив спортивную карьеру, поняла, что без спорта, без гимнастики уже не может. Опыт работы с детьми у нее был: сначала помогала тренерам с младшими девочками-спортсменками, потом было предложено набрать «свою» группу малышей. Нежелание расставаться со спортом и желание работать с детьми определили дальнейший путь: четыре года учебы на спортивном факультете педагогического училища, и еще пять лет обучения в Российском государственном университете физической культуры, спорта и туризма в Москве.

Евгений же свой первый педагогический опыт получил учась в Академии физкультуры и спорта. В учебную программу входила обязательная тренерская практика: на третьем курсе нужно было набрать группу детей, и полтора месяца с ними заниматься. Тренерство Жене так понравилось, что даже после окончания практики он ту набранную группу оставил за собой, продолжил тренировки. Тогда же пришло осознание того, что дело это ему по душе.

Люди встречаются, люди влюбляются

Вот так и Таня, и Женя стали спортивными тренерами: она по художественной гимнастике, он - по самбо и дзюдо. Они и встретились-то шесть лет назад благодаря спорту и работе с детьми, на учебно-тренировочных сборах в спортивно-оздоровительном лагере в Рязани.

Оба говорят, что день встречи помнят, как вчерашний.

- Я приметил ее сразу! - рассказывает Женя, которому предоставлено право рассказать о том августовском дне. *- Смотрю, симпатичная, приятная девушка, бегает, детишкам помогает, шустрая, юркая...*

- Все-таки у нас дети маленькие, я привезла в лагерь пяти-шестилетних девочек, а у них чемоданы больше, чем они сами, - мягко улыбаясь, объясняет Таня. *- Эти чемоданы нужно было нести до корпусов, и девочкам было тяжеловато. Тогда Женя организовал своих мальчиков-самбистов, чтобы они нам помогали. Они все вещи перенесли, в комнатах помогали переставлять кровати, тумбочки... Так завязалось общение, потом провели вместе в лагере День физкультурника в большой компании: собрались все спортсмены, тренеры, и как-то это нас сплотило...*

- И когда же вы поняли, что расставаться больше не хотите? - спрашиваю у семьи Исаковых.

- Да практически сразу, как сборы закончились, и мы выехали из лагеря! - отвечает Женя. *- После этого мы стали встречаться, и в 2007 году сыграли свадьбу.*

На родину Жени, в Кстово, Исаковы вернулись в прошлом году, до этого жили и работали в Рязани.

- Жена последовала за мной, как декабристка, - смеется Женя.

- Мне было очень тяжело решиться на переезд, потому что я всегда жила в Рязани, и не планировала менять место жительства, тяжело это переживала. Но решила: «Семья есть семья, нужно ехать за мужем куда угодно и когда угодно!», - признается Таня. *- Приехала - и не пожалела! Здесь очень хорошие условия для работы, люди готовы нам помогать, и мы готовы работать с людьми. Приехали на готовую базу, где очень много детей, хорошие тренеры, очень хороший коллектив, хорошая администрация: директор спортшколы Иван Бойчук много делает для всех специалистов.*

Рецепты счастья

Работа в одной и той же сфере спортивной педагогики у Тани и Жени разногласий (мол, я знаю, как лучше!) не вызывает.

- У нас разные виды спорта, где все по-другому, и тренировочный режим, соответственно, тоже разный. Мы уходим утром и приходим вечером, максимум, что мы делаем - делимся впечатлениями, ну и советуемся, конечно, потому что мы не первый день в спорте, и в каких-то моментах можем друг другу помочь, подсказать, поддержать, - рассказывает Женя.

- Советуемся друг с другом мы очень много. А разногласий у нас нет, и не помню, чтобы бывало такое! - улыбается Таня.

«Все счастливые семьи счастливы одинаково...» - цитата известная, но все же спорная. У каждой счастливой семьи (а Исаковы - семья счастливая, это видно по тому, как Таня с Женей друг на друга смотрят, как уступают возможность рассказать о каком-то моменте совместного прошлого, как мягко дополняют рассказ «второй половинки») рецепт счастья свой.

- В первую очередь должно быть доверие, понимание друг друга, - по-женски мудро рассуждает Таня.

- И поддержка. И любовь - это очень важный аспект! - добавляет Женя.

- Без доверия в нашей семье было бы очень трудно, - продолжает развивать свою мысль Таня. *- Мы ведь постоянно уезжаем то на сборы, то на соревнования, и очень большой промежуток времени бываем вдали друг от друга. Семьи бы не сложилось, если бы не было доверия.*

За расставаньем будет встреча!

А разлучаться Тане с Женей приходится часто. Как сами признаются, те шесть лет, что они вместе, наполнены постоянными разъездами: учебно-тренировочные сборы, соревнования, разные города, порой двухнедельное отсутствие дома, и так едва ли не каждый месяц... Но они справляются, и это испытание разлукой выдерживают. Даже положительные стороны в этом умудряются находить!

- В расставании есть, конечно, плюсы: когда расстаемся, скучаем, и каждая встреча - большой праздник, - улыбается Женя.

- Хорошо, что мы как-то вот так подобрались, что спортивная семья: Женя понимает меня, я понимаю его. Понимаем, что нужно ехать, нужно какое-то время побыть на расстоянии, что это работа, - объясняет Таня. *- Мы сами выбрали свой путь, сами готовы отдавать все время детям. Поэтому взаимопонимание - тоже очень важный фактор.*

Впрочем, скоро таких вынужденных рабочих расставаний у Исаковых станет гораздо меньше. Но об этом - чуть позже.

Вечные ценности

- День семьи, любви и верности мы обязательно отмечаем, с тех пор, как этот праздник учредили, - рассказывает Таня о том самом Дне, который и послужил поводом для нашей с ребятами встречи. *- Сейчас это стало традицией - обязательно выезжаем на природу, плюс, у нас через неделю после этого праздника годовщина свадьбы. Поэтому стараемся традицию поддерживать.*

- Других особых традиций у нас пока нет, но с рождением ребенка, думаю, их будет много, - добавляет Женя.

В этой оговорке и кроется секрет того, что скоро Таня, по ее собственному выражению, «осядет в одном месте»: совсем скоро Исаковых станет трое. Как признаются будущие счастливые родители, насчет карьеры профессионального спортсмена для своего первенца они не уверены: уж очень тяжелая это штука, профессиональный спорт. Но то, что ребенок будет расти в спортивном зале, рядом с мамой и папой - несомненно. А там уж, как говорится, вырастет - решит, кем быть.

Правда ведь, хороший жизненный пример на «прибавление» решили Таня с Женей? К спорту прибавили любовь, к любви - семью, к семье - любимую работу, ко всему имеющемуся прибавят малыша, получая в сумме слагаемых - счастье. Прибавляйте дальше, ребята!

Ольга Прокофьева
gazeta-olga-zem@mail.ru
Фото и из личного архива семьи Исаковых

Ловись, рыбка!

хобби

Рыбалка как увлечение с каждым годом приобретает все больше и больше поклонников.

А сколько всего «интересного» предлагается сейчас рыболову-любителю: красочные специализированные журналы, уловистые снасти разных мастей и видов, удобная экипировка, лодки, моторы, интернет-форумы, где рыбаки делятся опытом и хвастаются уловом... Только вот зачастую любители такой «трофейной» рыбалки в азартной погоне за самой большой рыбой забывают, в чем же, пожалуй, главный смысл рыбалки - не как способа «добыть себе пропитание», а как душевного времяпрепровождения.

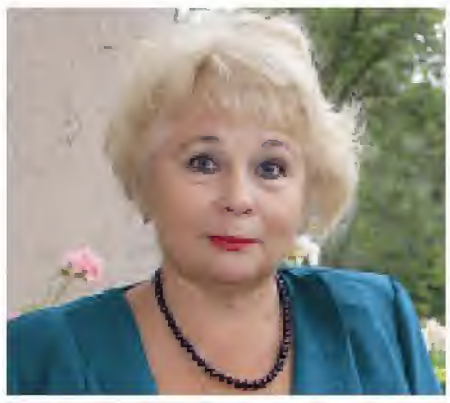

Татьяну Желтову к рыбалке приучил муж. С тех пор ее любовь к тихим часам на берегу водоема с удочкой только крепнет.

Как-то так повелось, что заядлого любителя рыбной ловли проще отыскать среди мужчин, нежели среди женщин. Между тем, те представительницы прекрасной половины человечества, которым нравится сидеть с удочкой, в рыбалке чаще всего ценят не вес улова. А что же? *«Самое главное - единение с природой!»,* - уверена заведующая гинекологическим отделением Кстовской ЦРБ, депутат городской думы города Кстово **Татьяна Желтова**.

Татьяна Викторовна знает, о чем говорит: ее любовь к рыбалке измеряется не годом-двумя, а десятилетиями!

- Меня муж приучил рыбачить, - улыбается Татьяна Викторовна, отвечая на вопрос, как же так получилось, что она полюбила рыбалку. *- Первый раз он взял меня на зимнюю рыбалку. Мы ходили в марте, было яркое солнце, эти рыбешки на льду - замечательно! А после зимней рыбалки я поняла, что такое летняя, какая это радость. И свой первый улов, конечно, помню - три пескаря. Это было зимой.*

Компанию мужу на рыбалке Татьяна Викторовна составляет до сих пор.

- Не скажу, что я умелый рыбак, я просто очень люблю это занятие, получаю от рыбалки удовольствие. Забываешь обо всем! О невзгодах, о трудностях, о работе, о тяжелых операциях...

За рыболовную «практику» рыбка на крючок Татьяны Викторовны попадалась разная. Впрочем, есть у нее и планы на рыболовное будущее.

- Хочется поймать сома! - признается Татьяна Желтова. *- Нет, не обязательно большого: это все же особое искусство. А вообще хочу всем рыбакам пожелать не столько большого улова, сколько ощущения этой радости, которую получаешь в процессе ловли, радости от единения с природой, удачи и умения любить нашу Волгу и все водоемы!*

Мы, в свою очередь, поздравляем всех любителей рыбалки с «профессиональным» праздником, Днем рыбака, который традиционно отмечается во второе воскресенье июля; присоединяемся к очень точным пожеланиям Татьяны Желтовой и желаем вам, дорогие любители удочки и спиннинга, бережно относиться к любому водоему, с рыбой он, или «глухой»!

Ольга Прокофьева
gazeta-olga-zem@mail.ru
Фото Марка Смирнова

велоспорт

Уже одиннадцатый раз ребята из кстовского туристического клуба «Спутник» под руководством Льва Кутузова участвуют в ежегодном Всероссийском слете юных велотуристов.

Слет - 2011 проходил с первого по четвертое июля в городе Кулебаки на берегу реки Теша. Покорять трассу, которая пролегала в непроходимых муромских лесах, приехали более двухсот спортсменов. По традиции, кстовским велосипедистам не было равных.

- Ребята соревновались в четырех видах спорта: велокроссе, фигурном вождении, триале и велоралли, - рассказывает бессменный руководитель «Спутника» **Лев Кутузов**. *- Когда стали объявлять результаты, я услышал, что звучат в основном кстовские имена. Восемь наших ребят из младшей и старшей группы клуба получили 48 медалей!*

Команда «Спутника» в полной боевой готовности.

По словам Льва Владимировича, прекрасно выступили **Александр Манцуров**, **Валерий Кемер**, получившие по семь медалей в личном и командном зачете. Лучший результат показала **Елена Наумова**, занявшая все призовые места. Порадовали тренера опытные велотуристы **Татьяна Пушкарева** и **Владимир Назаров**. Приятно удивили новички: **Максим Штумпф** и **Сергей Мусатов** впервые участвовали в соревнованиях подобного ранга, тем не менее получили по пять наград разного достоинства. А **Иван Махотин**, напротив, выступал и раньше, но на высшую ступень пьедестала поднялся впервые.

- Результаты слета показали, что ударные тренировки - по три раза в день - прошли не зря, - подводит итоги Лев Кутузов. *- Мы ведь целый год готовились к этим соревнованиям. Очень кстати пришлась премия Ирины Родиной (весной Лев Владимирович получил из рук знаменитой фигуристки диплом и сертификат на 50 тысяч рублей за победу в проекте «Дворовый тренер»), которую мы потратили на покупку двух новых велосипедов и спортивного инвентаря.*

Теперь оборудование «Спутника» пополнится еще больше, ведь воспитанники клуба привезли из Кулебак целую гору призов и подарков. Велотуристам вручили мячи, спортивные сумки, денежные сертификаты на покупки в магазине «Триал-спорт» и главный приз - горный велосипед.

Туристический клуб «Спутник» выражает благодарность администрации города Кстово и городской думе, которые выделили деньги на поездку, а также организаторам слета и руководству военного аэродрома в селе Саваслейка, устроившим ребятам увлекательную экскурсию в музей военных самолетов.

Виктория Кучинова
gazeta@3em.ru

«Домик у реки» - поселок для жизни

Современный ритм жизни диктует нам свои условия: напряженный график работы, городской шум, «громкие» соседи, выбросы предприятий, отравляющих воздух и водоемы, - все это взвинчивает нервы и вызывает раздражение. Кто-то вырывается в выходные на дачу, но большинство современных успешных людей делают выбор в пользу постоянного проживания за городом.

Конечно, можно построить уютный дом в любой деревне или поселке - но в этом случае нет гарантий, что в этом населенном пункте будет достойная инфраструктура, адекватные соседи и хорошая экология.

Участок земли, на котором будет построен коттеджный поселок премиум-класса «Домик у реки», находится в экологически чистом месте на берегу трех рек: Волга, Шава и Кудьма. Немногим более тридцати километров езды от административного центра Нижнего Новгорода по Казанскому шоссе, отличающемуся хорошим дорожным покрытием, и вы попадаете на живописную поляну, окруженную соснами, елями и березами. Три реки, опоясывающие поселок, дают возможность искупаться и половить рыбу. Вблизи поселка находятся горнолыжный курорт, аналогичный курорту «Красная поляна», и яхт-клуб «Терраски». Для любителей зимнего отдыха здесь возводится горнолыжная трасса с подъемником, а также лыжная база. Для желающих подняться в небо, есть даже небольшой аэродром для легкой авиации. Поселок постоянного проживания представляет собой качественно новое жилье, отвечающее всем современным требованиям. «Домик у реки» является проектом большого уникального комплекса с принципиально новым типом застройки.

Коттеджный поселок занимает территорию более 30 га, на которой расположены 104 участка площадью от 10 до 40 соток, на многих из них растут молодые сосны и ели. В поселке будут оборудованы комфортные въездные группы и удобные транспортные развязки, зона отдыха, в которую входят площадки для отдыха взрослых и детских игр, пункт медицинской помощи, небольшой водоем, парковки для гостей, футбольное поле, площадки для барбекю и многое другое.

Коттеджный поселок «Домик у реки» - это место для комфортной, спокойной и благополучной жизни.

История края

Поселок «Домик у реки» расположен вблизи таких поселений, как деревня Шава и село Кадницы. И, конечно, переезжая на новое место жительства, хочется узнать побольше об истории края. Этот район имеет не только уникальные природные особенности - богата и занимательна и его история.

До сих пор неизвестно настоящее время зарождения Шавы, но существует предание, что название деревне, сама не желая того, дала императрица Екатерина II. В рамках своих поездок по России в 1763, 1764, 1767 годах, целями которых были представления о реальном положении крестьянства, контакты государыни с различными слоями населения, контроль за деятельностью местной администрации, Екатерина побывала и здесь.

Известно, что Государыня императрица очень любила собак. Она ввела моду на разведение в России левреток. Казимир Валишевский, автор книги «Роман императрицы», рассказывая о частной жизни царицы, писал в своем труде: *«Шесть часов утра. В это время государыня обыкновенно просыпается. Рядом с ее кроватью стоит корзина, где на розовой атласной подушке, обшитой кружевами, покоится семейство собачек - неразлучных спутников Екатерины. Это английские левретки».*

В селе существует легенда, что во время пребывания здесь убежала одна из любимых собачек Ее Величества. Потерявшуюся собачку искали всем миром, да так и не нашли. Жителям села трудно было выговорить и запомнить имена любимых собачек Екатерины II, таких, например, как, Том-Андерсон, Земира, Дюшес, они искали просто шавку. Так и закрепилось за селом название - «Шава».

Село Кадницы тоже имеет свои истории и легенды. В народной памяти живет несколько преданий, объясняющих происхождение названия села.

Одни люди говорят, что в том месте, где теперь раскинулось это село, в далекой древности находился главный пункт, на котором татары производили обмен пленными. Рассказывают, что татары тут не только меняли, но и казнили многих русских, попавших им в плен. От этого, мол, и пошло название места, которое именовалось прежде казницами. Ну а слово Казницы со временем превратилось в слово Кадницы.

Другие люди сообщают иное предание. В нем, объясняя историю села, настоятельно утверждается, что название Кадницы пошло от того, что здесь якобы очень давно, еще до XVII века, располагалось селение бондарей, делавших деревянные кадки. А мастеров, которые занимались бондарным ремеслом, называли еще кадушечниками или кадниками. Так вот село и получило имя себе по основному промыслу его жителей - Кадники, а позднее слово Кадники изменилось в Кадницы.

Рассказывают, что известно в народе и третье предание. Говорят, что будто бы название села произошло от имени разбойников, которых в здешних местах называли «кадами».

Жили эти разбойники в лесах, которые сплошь покрывали горы над Волгой. Кады бесчинствовали на больших дорогах да на реке, никому от них отбоя не было. Главная стоянка их находилась в глухом месте на берегу Волги. По имени разбойников она называлась Кадницами. Атаманом этой шайки был Сутырь, а казначеем - Спех. От имен атамана и казначея пошли фамилии кадницких старожилов Сутыриных и Спеховых. Эти фамилии и теперь очень часто встречаются у жителей села Кадницы.

Инфраструктура поселка

Чтобы владелец коттеджа за городом вдруг не почувствовал себя оторванным от цивилизации, он должен заранее, еще при покупке дома, обратить внимание на существующую в коттеджном поселке инфраструктуру.

«Домик у реки» подразумевает наличие развитой инфраструктуры: здесь будут свои магазины, медицинские и аптечные пункты, кафе, фитнес-центр с сауной и салоном красоты, бассейн, детский сад, спортивные площадки, каток. В коттеджный поселок будут проведены все современные коммуникационные сети, включая телефон, спутниковое телевидение, Интернет. Поселок будет круглосуточно охраняться силами собственной службы безопасности. Кроме того, в поселке планируется открытие собственного офиса Сбербанка России.

Жизнь в коттеджном поселке «Домик у реки» подразумевает максимальный комфорт. Обычные городские услуги - водоснабжение, отопление и канализация - изначально заложены в инфраструктуру поселка, еще на этапе подготовки генплана. Каждый участок обеспечен газом, светом, собственной водной скважиной. ТСЖ поселка предоставит услуги по уборке территории, вывозу мусора. Всем домам будут присвоены почтовые адреса.

Отдых для всей семьи

Что такое загородный дом? Это возможность, позволяющая жить именно так, как хочется, не завися от шумных соседей за стенкой, это возможность каждое утро вдыхать кристально чистый воздух и смотреть в ослепительно голубое небо, это радость от осознания того, что у тебя под окнами не раскаленный бетон и груды мусора, а свежая зелень и утренняя роса.

Конечно, проживание за городом подразумевает не только отсутствие тех раздражающих факторов, которые преследуют нас в городе. Помимо этого каждый стремится проводить время на природе интересно и с максимальной пользой.

Лето в «Домике у реки»

Летом за городом сплошное раздолье - чего только стоит волшебная природа среднерусской полосы с ее чистыми красками, звонким пением птиц и тихим шепотом листвы. Любителей природы приятно удивит чистый целебный воздух здешних мест, ягодные и грибные «заповедные места», ледяная до ломоты в зубах вода родников, а также богатые на улов реки. Может быть, кому-то покажется, что рыбалка - если и развлечение, то довольно монотонное. Но мы то с вами знаем, что она в равной степени может быть как медитацией, так и азартом, она бывает сродни охоте, а иногда похожа на безмолвное созерцание.

Любители охоты тоже останутся довольны теми возможностями, которые открываются им в этих краях. Вряд ли кто-то сможет по-настоящему понять охотника, кроме охотника же - когда все чувства обострены до предела, когда хрустнувшая веточка вызывает такой прилив адреналина, которого не сможет принести ни один спорт, ни одна, даже самая азартная игра.

На реках и в лесах можно встретить множество представителей фауны: утки, куропатки, тетерева, совы, цапли, лисы, зайцы, куницы, бобры, белки и многие другие отлично чувствуют себя в этом богатом на природные дары уголке.

Если же вы не склонны к активному отдыху, а отдаете предпочтение спокойному времяпрепровождению, то можно просто, любуясь природой и слушая пение птиц, прогуляться по лесу, пешком или верхом на лошади, покататься по реке на собственном катере или арендованной яхте, да просто позагорать на пляже и искупаться в речке.

Во время прогулки возникло желание устроить импровизированный пикник? В вашем распоряжении будут и специально оборудованные площадки с удобными столиками и скамеечками, и просто тихие укромные полянки, на которых можно расстелить пушистый плед и быть уверенными, что вас никто не потревожит.

В коттеджном поселке «Домик у реки» будут практически все те виды отдыха, о которых можно только мечтать: начиная от катания на роликах и велосипедах и заканчивая полетами над окрестностями на небольшом, но комфортном двухместном самолете. Здесь точно не придется скучать!

Зима в «Домике у реки»

Многие современные люди склонны думать, что зимняя погода за городом отнюдь не располагает к веселью. Но ведь было время, когда никакие, даже самые крепкие морозы не препятствовали удалым народным гуляниям. С незапамятных времен радостным весельем встречали зиму на Руси.

Кому-то нравилось взметать столбом снежную пыль, лихо спускаясь с горы на санках или салазках, кому-то безудержно лететь через зимний лес на «птице-тройке», одни лепили снежных баб и снеговиков, а другие строили ледяные крепости, которые потом обороняли от соперников, нападавших на них со снежками. Да мало ли было на Руси народных зимних забав!

И сегодня можно сделать зимний отдых как никогда интересным и разнообразным, а поселок «Домик у реки» предоставит такую возможность всем своим жителям. Белоснежные пушистые сугробы, горки для катания на санках и ледянках, просторный каток не только приведут в восторг детей, но и дадут возможность провести время на улице всей дружной семьей, веселясь и развлекаясь от души.

Для любителей активного отдыха приятным открытием станет возможность скатиться со склона на горных лыжах и сноубордах, взять в аренду снегоходы или снегокаты и бороздить на них бескрайние заснеженные просторы.

Для тех, кто хочет чего-то спокойного и умиротворяющего, подойдет прогулка по заснеженному лесу верхом на лошадях или сидя в настоящей повозке с бубенцами, запряженной тройкой лошадей.

Праздники, которые в нашей стране всегда было принято отмечать с большим размахом, тоже не обойдут стороной жителей поселка «Домик у реки» - широкие новогодние и масленичные гулянья не оставят равнодушными ни взрослых ни, тем более, детей. Народные песни и пляски, хороводы у костра, ряженые и скоморохи, веселые конкурсы и игры на свежем воздухе - все это принесет яркие, незабываемые впечатления детям и отличное настроение взрослым!

О застройщике

Застройщиком коттеджного поселка «Домик у реки» является молодое, динамично развивающееся предприятие - ООО «Ультра». Предприятие является собственником земельных участков, поэтому имеет возможность ведения гибкой ценовой политики в отношении каждого конкретного случая. Но стоит помнить о том, что земля - это тот товар, который не производится самим человеком - поэтому совершенно логично, что дешеветь она не будет.

Стоимость земли в коттеджном поселке «Домик у реки» (участки площадью от 10 до 40 соток, размечены по плану поселка)

на 2011 год - 40000 руб/сотка
на 2012 год - 45000 руб/сотка
на 2013 год - 55000 руб/сотка
на 2014 год - 65000 руб/сотка
на 2015 год - 75000 руб/сотка

Задать интересующие вопросы и получить дополнительную информацию, касающуюся поселка «Домик у реки», можно, позвонив по телефону: +7 908 743 89 51.
Официальный сайт коттеджного поселка: www.domikureki.ru. domikureki@bk.ru.

К продаже предлагаются участки без обязательного подряда.
Строительство коттеджа возможно как по одному из наших проектов, так и по предложенному вами.

Чужих детей не бывает

инициатива

Продолжаем рассказывать нашим читателям о благотворительной акции «Чужих детей не бывает», которую газета «Земляки» проводит совместно с общественным движением «Город для горожан».

Напомним, несколько недель назад общественники выступили с инициативой облегчить жизнь детей-инвалидов и их родителей. Члены движения «Город для горожан» предлагают предпринимателям и предприятиям города взять шефство над конкретными семьями детей-инвалидов и перечислять им определенную сумму каждый месяц, чтобы родители могли планировать предстоящие расходы.

На прошлой неделе нашелся спонсор, пожелавший остаться неизвестным, он готов помогать семье маленького **Илюши Михалкова**. Семью четырехлетней **Даши Нужиной** берет под крыло руководитель Кстовского отделения Сбербанка РФ **Андрей Пахомов**. Директор ООО «Стройэнергомонтаж» **Олег Давыдов** также выразил желание участвовать в благотворительной программе.

Также ежемесячную помощь будут получать родители **Насти Шаманиной**, **Веры Скороходовой**, **Максима Ширшова.**

В Кстове детей-инвалидов около сорока, и мы обязательно расскажем о каждом.

Виолетта Бурак, 10 лет

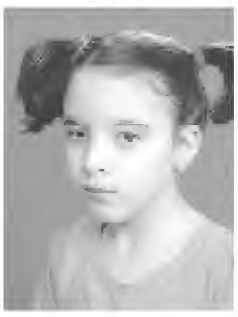

У этой скромной симпатичной девчушки - инвалидность по зрению. Правый глаз не видит совсем ничего - врачи говорят, что там отсутствует глазное дно. Левым Виолетта видит лишь наполовину.

А виной всему краснуха, которой во время беременности переболела мама девочки. Она родила Виолетту в 14 лет: еще бы в куклы играть, а тут больной ребенок. Опекунство оформила бабушка **Надежда Александровна**, которая сама вырастила шестерых детей.

Сейчас девочка учится в Нижегородской школе-интернате для слабовидящих детей. Учится с охотой, очень любит физкультуру и рисование. А еще Виолетте очень нравится создавать что-то своими руками: лепить, шить, делать аппликации. Конечно, слабовидящей девочке делать это в разы сложнее, чем здоровым детям. Но Виолетта очень старается. В свои десять лет девочка мудра не по годам и успела смириться с вердиктом врачей.

- Мы не раз лежали в больнице, в глазном отделении, но сейчас врачи говорят, что правому глазику уже ничего не поможет. Нам бы хоть левый глаз спасти, - вздыхает бабушка. *- А еще у нас со слухом проблемы, одно ухо совсем не слышит, функции другого тоже постепенно ухудшаются. Нужен слуховой аппарат, да разве мы его потянем?*

Доходы бабушки и внучки, прямо скажем, небольшие. Пенсия Надежды Александровны, опекунские деньги и пенсия Виолетты по инвалидности, которую нужно не тратить, а класть на сберкнижку девочки. Получается на двоих немногим больше десяти тысяч.

- Спору нет, сбережения быть должны, но сейчас денег нам не хватает, - жалуется Надежда Александровна. *- Девочка моя растет, хочет одеваться и хорошо кушать, а я вынуждена ей отказывать во многом. Но она у меня молодец, не жалуется. Очень хорошая девочка растет, правильная, послушная.*

Вероника Шакирова, 6 лет

О маленькой Веронике из села Подлесово «Земляки» писали в марте этого года. У девочки врожденная травма позвоночника: из позвоночного столба выпал диск, к тому же не срослись дуги позвонка. Мать Вероники лишена родительских прав, девочку воспитывает бабушка **Марина Алексеевна**.

- Внучка периодически испытывает приступы острой боли и перестает чувствовать нижнюю часть тела, - рассказывает бабушка. *- А когда чувствительность теряется, автоматически происходит недержание кала, Вероничку нужно постоянно мыть и менять штанишки. Кстовские врачи выписали нам направление в областную больницу имени Семашко, где сказали, что нужно делать операцию на позвоночнике или оформлять группу инвалидности.*

Операция нужна девочке обязательно, ведь иначе она не сможет посещать школу. Уже сейчас Вероника представляет себя в роли первоклассницы: бегло читает, считает до тысячи и обратно, с удовольствием рисует и делает аппликации. Пока малышке остается играть в школу дома, а как хочется сесть за парту, писать мелом на настоящей доске, найти верных друзей!

Сейчас Вероника с бабушкой ждут вызова на операцию. Как только найдется подходящий донор, девочке придется лечь под нож хирурга. Услуги врачей, к сожалению, не бесплатны - сама операция, анализы, лекарства, проживание в больнице стоят минимум сорок тысяч.

- Нас просто спасли добрые люди, - и пожилая женщина вспоминает всех, каждого поименно, кто помог ей в тяжелую минуту. *- Благодаря публикации в газете «Земляки» собрали 48 тысяч рублей, правда, 22 тысячи ушло на лечение в больнице Семашко, где Вероничка лежала в апреле. Осталось больше 20 тысяч, но Валерий Шанцев пообещал нам сделать 50% скидку, так что, думаю, в эту сумму уложимся.*

Но испытания этой маленькой семьи после операции не закончатся. Врачи говорят, что Веронике потребуется примерно полгода на восстановление: целых шесть месяцев девочка не сможет вставать с кроватки. А это значит, Марине Алексеевне придется увольняться с работы и полностью посвятить себя внучке. Пусть зарплата была невелика - жить на пособия намного труднее.

- Не скрою, нам очень тяжело, - старается удержать слезы Марина Алексеевна. *- Но я неслучайно назвала внучку в честь Ники - древнегреческой богини победы. Я верю, что мы победим болезнь.*

Анжела Иассонова, 9 лет

Анжела родилась в неблагополучной семье. До пяти месяцев девочка развивалась нормально, а потом пьяная мать уронила ее с лестницы, да так, что малышка получила тяжелую черепно-мозговую травму. На протяжении восьми лет девочка попадала в больницу Семашко с повреждениями черепа регулярно. Тяжелейшие травмы и перенесенный в младенчестве менингит не прошли бесследно: Анжела живет с диагнозом «умственная отсталость».

Год назад мать Анжелы погибла, отец находится в розыске. Девочку собирались отправить в дом инвалидов, но дальняя родственница **Наталья Кокухина** приняла героическое решение взять Анжелу в свою семью.

- Ребенок был совершенно запущенный, настоящий Маугли, - вспоминает Наталья Климовна. *- Пришлось учить ее элементарным вещам. Мне пришлось даже сменить работу, чтобы иметь возможность быть постоянно с ней.*

Первое, что сделала приемная мама, - повезла Анжелу на комплексное обследование. Помимо умственной отсталости, у девочки обнаружился целый букет болезней. Врачи выявили четвертую степень тугоухости и большие проблемы со зрением: близорукость минус 10 на правом глазе, дальнозоркость на левом. Каждые полгода Анжела лежит в областной больнице Семашко в отделении офтальмологии, но врачи говорят, что близорукость прогрессирует.

Кроме того, Анжела постоянно наблюдается у нейрохирурга. Компьютерная томография показала небольшую опухоль и скопление жидкости в желудочках головного мозга, так что в будущем девочке необходимо делать операцию.

За год, проведенный в новой семье, Анжела преобразилась до неузнаваемости. Девочка начала заниматься в школе-интернате, да и Наталья Климовна посвящает ее развитию все свободное время.

- У Анжелы намного улучшилась координация движений, девочка научилась полностью себя обслуживать, - рассказывает приемная мама. *- При своем диагнозе Анжела знает стихи, некоторые буквы и цифры, основные цвета, героев мультиков и сказок. Я занимаюсь с ней развитием речи, но без помощи логопеда-дефектолога очень трудно. Недавно выяснилось, что Анжела хорошо поет: мы с ней разучиваем частушки и поем на два голоса. А самое главное - девочка наконец получила возможность полноценно общаться с людьми.*

Общественное движение «Город для горожан» обращается к кстовским предпринимателям, руководителям и коллективам предприятий, частным лицам с просьбой поддержать инициативу не словом, а делом, взяв под опеку семью конкретного ребенка. Принять участие в благотворительной программе «Чужих детей не бывает» можно до конца текущего года, в течение года или до окончания лечебного либо реабилитационного курса. Координатор программы - журналист «Земляков» **Виктория Кучинова** (телефоны **2-40-01**, **2-40-02**). У нее же имеется полный список детей-инвалидов, живущих в нашем городе.

Ирина Малышева, gazeta@3em.ru
Фото Аркадия Мигова и из архива семей

В стремлении к слаженности

гордума

Внеочередное заседание Кстовской городской думы состоялось в четверг, седьмого июля.

После официальной части открытия заседания, депутат **Наталья Титова** обратилась к коллегам с просьбой вести себя корректно, соблюдать регламент, не покидать зал заседаний до того, как будет рассмотрен последний вопрос (что периодически случается с некоторыми из депутатов), и плодотворно работать. Однако не все вопросы, стоящие на повестке дня, удалось решить мирно и без споров, только на обсуждение самой повестки народные избранники потратили более сорока минут.

Думцы, и это уже стало традиционным, внесли в повестку дня дополнительные вопросы, а один вопрос исключили вовсе. Так, на повестке дня оказалось 15 вопросов, большая часть которых касалась бюджета и финансов.

КУДА НАПРАВИТЬ ДЕНЬГИ

Первым на рассмотрении стоял вопрос «О внесении изменений в решение городской думы города Кстово от 31.03.2011 г. №221», проще говоря, изменения в бюджет. Народным избранникам было предложено за счет увеличения дефицита бюджета выделить субсидии некоммерческим организациям: ХК «Кстово» - 500 тысяч рублей, спортивному клубу «Самбо-Кстово» - 290 тысяч рублей, Федерации по футболу - 450 тысяч рублей. Кроме того, МАУ «Управление благоустройства» - 2 млн 410 тысяч 207 рублей, МУП «УЖО» - 946 тысяч 553 рубля с копейками, аппарату администрации города - 2 млн 423 тысячи 424 рубля, на софинансирование памятника воинам, погибшим в Афганистане и Чечне - один млн рублей, на софинансирование строительства фонтана - 228 тысяч рублей, на подпрограмму «Повышение безопасности дорожного движения в городе Кстово на 2009-2012 годы» - 350 тысяч рублей.

Также направить на детско-юношеский хоккейный клуб «Ровесник» 435 и 98 тысяч рублей, клубу «Титан» - 43 тысячи рублей.

Помимо прочего, 10 тысяч - на оказание материальной помощи воскресной школе и 300 тысяч - кстовской организации Всероссийского общества инвалидов.

Из дополнительных доходов, полученных за счет увеличения земельного налога, предлагалось выделить 10 млн рублей на благоустройство города. Тут надо сказать, что эта сумма пойдет на софинансирование областной программы. *«Законодательным собранием принято решение о том, что на сегодняшний день в сельской местности региона очень плохая ситуация по дорогам и благоустройству в целом. Поэтому Заксобрание выделило на область 850 млн рублей. В частности, Кстовскому району выделено 60 млн рублей, на город пойдет порядка 18 млн рублей. Но данная программа предусматривает софинансирование в соотношении 70 на 30 процентов, из которых большую часть дает область, меньшую - район, город, иное поселение»,* - пояснил **Андрей Локтев**.

После того, как начальник финансового отдела администрации города Кстово **Наталья Шипунова** озвучила все изменения, предлагаемые для внесения в бюджет, Андрей Таланин предложил рассматривать каждое изменение построчно. Как оказалось, не зря, ведь по некоторым пунктам единодушия среди народных избранников не было.

Так, было согласовано софинансирование памятника воинам Афганской и чеченской войн и фонтана, выделение средств ХК «Кстово», необходимых на погашение долгов. Помощь инвалидам и воскресной школе также не вызвала споров. После приглашения на заседание начальника Кстовской ГИБДД **Александра Тараканова**, положительное решение было принято по вопросу выделения 350 тысяч рублей на подпрограмму «Повышение безопасности дорожного движения в городе Кстово на 2009-2012 годы». Эти средства пойдут на покупку нового автомобиля для инспекции. Ведь по словам Александра Тараканова, сейчас весь Кстовский район обслуживают всего один - два экипажа ОГИБДД.

Также депутаты единогласно проголосовали за выделение средств на ремонт помещения детско-юношеского хоккейного клуба «Ровесник» и на покупку снегоуборочной машины для спортивного клуба «Титан», более того, точно такую же машину получит спортклуб «Кларк». Кроме того, 2 млн рублей будет направлено на ремонт школы №2.

О НАБОЛЕВШЕМ

На внеочередном заседании гордумы администрация вышла к депутатам с предложением выделить 1 млн рублей лотчикам, занимающимся содержанием территорий, чтобы они убирали мусор возле контейнеров. До сегодняшнего момента ни подрядчики, ни мусоровывозящие компании не касались этих территорий.

«Контейнерные площадки и территории вокруг них - это сейчас самый больной вопрос нашего города, - взяла слово Наталья Титова. *- По сравнению с прошлыми годами, город стал грязнее. Возможно стоит использовать практику Молькова: раз в месяц сесть на автобус с управляющими и обслуживающими компаниями, совершить объезд, будет сразу видно, на какие проблемные участки стоит обратить внимание.*

Также в качестве эксперимента, нужно попросить лотчиков убирать контейнерные площадки и территорию вокруг них».

Суть эксперимента сформулировал и.о. главы города **Александр Сухарев**: *«В рамках контракта на содержание территорий будет даваться соответствующее муниципальное задание».*

По мнению **Евгения Шкляра** основная проблема заключается в плохом контроле за вывозом мусора. *«Город завален ветками, получается кто-то должен был выполнить эту работу и деньги за это получил. Получается, мы сейчас еще раз на это деньги будем выделять?»* - недоумевал депутат.

На что получил ответ от Александра Сухарева, что уборка веток не входит в содержание территорий подрядчиков.

Ситуацию решил прокомментировать **Андрей Таланин**, не понаслышке знакомый с проблемой вывоза мусора: *«Лотчики получают деньги за уборку контейнерных площадок. К сожалению, часто складывается такое мнение, что за эту территорию отвечают управляющие компании. Это не так. Управляющие компании отвечают за вывоз мусора. Все остальное должно быть под контролем администрации, которая является поручителем лотчиков и оплачивает их работу. Нужно четко сформулировать задание лотчикам, прописать это в контрактах. И если это потребует дополнительного финансирования, они выйдут на гордуму».*

Андрей Локтев в свою очередь вступился за подрядчиков, отметив, что на них взвалили и так слишком много обязанностей в условиях урезанного финансирования. Примиряющим для обеих сторон стали слова **Алексея Рыжова**: *«Давайте в качестве эксперимента выделим деньги хотя бы на месяц. Потом необходимо посвятить целое заседание городской думы вопросам благоустройства города. Чистота города зависит от нас самих. Жители тоже должны участвовать в поддержании города в чистоте».*

В результате жарких обсуждений созрело три предложения: выделить лотчикам 1 млн рублей, прописав для них техническое задание, сроки и механизмы контроля за выполненными работами; дать лотчикам четкое задание и лишь по результатам работы произвести оплату; выделить лотчикам 500 тысяч рублей и составить аргументированную смету на дополнительное финансирование. Именно последнее предложение было поддержано большинством голосов.

О РАЗНОМ

Рассмотрение бюджетного вопроса отняло у народных избранников четыре с половиной часа (с учетом сорокаминутного перерыва), зато остальные вопросы повестки дня были рассмотрены сравнительно быстро - за каких-то пару часов.

Так, на радость местным жителям, стоимость проезда на судне «ПС-425», более известном в узких кругах, как «калоша», увеличиваться не будет. Соответствующее решение было принято депутатами гордумы на внеочередном заседании, несмотря на то, что директор МАУ «Управление благоустройства» **Олег Гимпу** просил увеличить проезд с 20 до 30 рублей, сославшись на подорожание топлива. Кроме того, дети до семи лет в сопровождении взрослых могут перемещаться на «ПС-425» бесплатно.

Ведется работа по передаче бани из района в город. В данный момент администрации поручено привести бумаги в порядок, чтобы не получилось так, что муниципальная баня попадет в частные руки. Насколько успешной будет эта работа мы узнаем на следующем заседании городской думы.

Светлана Зайцева, gzeta@3em.ru

Новая оздоровительная программа «Здоровая нация - сильная Россия» стала номинантом конкурса социальных и культурных проектов, который проводила компания ООО «Лукойл-Волганефтепродукт».

Грант на здоровье

знай наших!

«Земляки» уже не раз писали об этой программе, разработанной СДЮСШОР по самбо, завучем гимназии №4 **Еленой Молотковой** и старшим преподавателем кафедры физического воспитания и ОБЖ НИРО **Альбертом Зазнобиным**. В прошлом году занятия по программе «Здоровая нация - сильная Россия» проводились на экспериментальных площадках некоторых городских школ, а уже с первого сентября она будет действовать в каждой школе Кстова.

Инициативу спортсменов поддержали не только педагоги и чиновники. В конце июня программа победила на

Программа «Здоровая нация - сильная Россия» получила грант конкурса социальных и культурных проектов ООО «Лукойл-Волганефтепродукт».

ежегодном конкурсе социальных и культурных проектов, проводимом ООО «Лукойл-Волганефтепродукт», в номинации «Культура и спорт». Грант организаторы вручили директору клуба «Самбо-Кстово», депутату городской думы **Сергею Лоповку**.

Благодаря этой победе на программу были выделены дополнительные средства. Разработчики планируют потратить их на закупку мягких покрытий для школьных залов, где будут проводиться игровые занятия.

- Отрадно, что нашу инициативу оценили, и программа «Здоровая нация - сильная Россия» займет свое место в структуре физического воспитания детей, - рассказывает один из разработчиков, директор СДЮСШОР по самбо **Иван Бойчук**. *- Суть программы - привить любовь к здоровому образу жизни «с младых ногтей». Помимо обычных уроков физкультуры, первоклассники будут два раза в неделю осваивать элементы единоборств. Поскольку ребята маленькие, занятия проводятся игровым методом.*

Только за один год разработчики планируют охватить около тысячи ребят.

Виктория Кучинова, gazeta@3em.ru

РЕКЛАМА

Ювелирные изделия НЕСТАНДАРТНЫЕ
ИЗ ЗОЛОТА И СЕРЕБРА
ОТ КРУПНЕЙШЕГО РОССИЙСКОГО ПРОИЗВОДИТЕЛЯ
ЮВЕЛИРНЫЙ САЛОН
г. КСТОВО
пл. ЛЕНИНА, 5А
ТРЦ «ПИРАМИДА»
(налево от центрального входа)
тел. 8-904-394-768-4
Высокое качество доступные цены приятные скидки
Предъявителю купона скидка 10% на все изделия

Отдел ТКАНИ
ТРЦ «Пирамида», 1 этаж
с 1 июля по 15 августа
ЛИКВИДАЦИЯ
летней коллекции ткани
по закупочным ценам
тел. 8-920-063-88-28
РЕКЛАМА

ул. Магистральная, 12
тел. 7-54-45, 8-920-031-54-00
НАДЕЖНОСТЬ И КАЧЕСТВО
КОМПЬЮТЕРНЫЙ САЛОН
ДЕВЯТЫЙ БИТ
КОМПЬЮТЕРЫ
НОУТБУКИ
+ СЕРВИС
НИЗКИЕ ЦЕНЫ

ДЕВЯТЫЙ БИТ
CLIMATIC
КРЕДИТ*
КОНДИЦИОНЕРЫ
В НАЛИЧИИ
продажа
монтаж
обслуживание
СКИДКА 15% на кондиционеры
*банк «Русский стандарт»
РЕКЛАМА

Улыбочку!

Сережа ночью падает с кроватки. Мама подбегает к нему:
- Сереженька, ты чем ударился?
- Ковриком прикроватным.

Десятилетняя Полина смотрит на своего новорожденного брата. Мальчик уже начал реагировать на лица близких. Он внимательно смотрит на сестру и неожиданно широко улыбается. Полина удовлетворенно замечает:
- Ну конечно, он мне улыбается. Вы же взрослые, а я - детский коллектив.

Открылся НОВЫЙ ОТДЕЛ магазина
«Шуйские узоры»
пр. Рачкова, 17
Акция* «ПОДЕШЕВЛЕ»
ПРИЯТНЫЕ ЦЕНЫ ДЛЯ ЛЮБИМЫХ ПОКУПАТЕЛЕЙ
тел. 44-777
Цены от 80 руб.
*Срок акции не ограничен
РЕКЛАМА

ФОТОКОНКУРС e-mail: zem-natalia@mail.ru

МАЛЕНЬКИЕ ПРОКАЗНИКИ

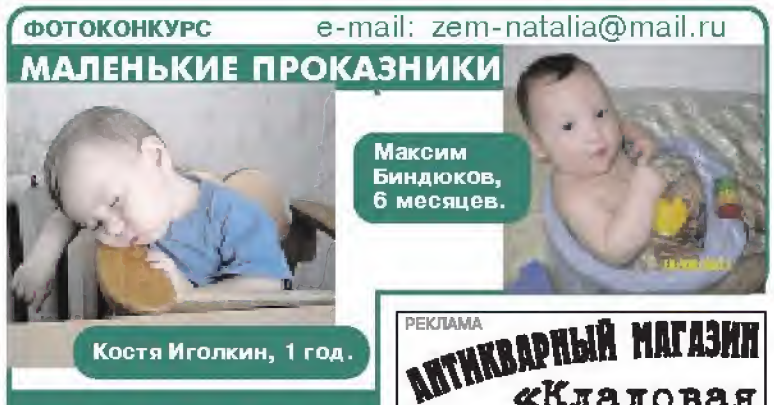

Максим Биндюков, 6 месяцев.

Костя Иголкин, 1 год.

СПОНСОРЫ ФОТОКОНКУРСА
ЧУДО-ЧАДО chudo-chadonn.ru все для новорожденных
одежда и обувь для детей ТУФЕЛЬКА
Super ТОЧКА ул. Театральная, 27
JACKY Детская одежда из Германии
Центр Выставочная Ответственная РОК

РЕКЛАМА
АНТИКВАРНЫЙ МАГАЗИН «Кладовая древности»
КУПИТ У НАСЕЛЕНИЯ
ПРЕДМЕТЫ СТАРИНЫ
ул. Магистральная, 12
тел. 8-908-157-76-33, 2-13-01

Мама+Я
Летние скидки* до -50%
РАСПРОДАЖА
широкий ассортимент детских товаров
пр. Рачкова, 7А
(м-н «Мебель плюс»)
* с 8 июля по 5 августа
ОДЕЖДА, ОБУВЬ, ДЕТСКОЕ ПИТАНИЕ, СРЕДСТВА ГИГИЕНЫ, КОЛЯСКИ, КРОВАТКИ, АВТОКРЕСЛА, ИГРУШКИ
РЕКЛАМА

ВОЛГА
Ницца
ст. Кстово, ул. 1 Мая, тел. 64-777, 8-950-357-4444
г. Кстово, ул. 40 лет Октября, тел. 4444-1
Шашлыки
свинина, куриное филе, говядина, лосось, баранина
Пицца
«Студенческая» 240р.
«Венеция» 300р.
«Экстрим» 310р.
«Грибная» 320р.
«Капричеззз» 330р.
«Микс» 340р.
«Юбилейная» 340р.
«Курица с грибами» 340р.
«Салями спайс» острая 340р.
«Маргарита» 350р.
«Московская» 350р.
«Неаполитана» 360р.
«Курица с ананасом» 360р.
«4 сыра» 360р.
«Гавайская» 360р.
«Морской бриз» 380р.
«Чикаго» 380р.
«Волга» 480р.
Роллы суши, сашими, супы
Каппа маки
Авокадо маки
Кацо маки
Сяке гурме
Ясаи
Аляска
Джамбо
Кацибуши
Шифу
Острый шифу
Филадельфия
Такка каппа маки
Асахи
Хоку
Дракон 1
Сяке маки
Магуро маки
Унаги маки
Икура маки
Якудза
Сакура
Осака
Токио
Шикай
Томаи маки
Мидори
Гейша
Асакуса
Темпура
Банзай
Дракон 2
Хотатегаи
Эби тахиз маки
Хочибуши
Дакота
Острая Дакота
Зеленый дом
Юдзу
Киото
Калифорния
Ханабира
Камато
Канада
Онигара
Лас Вегас
Гама
БЕСПЛАТНАЯ ДОСТАВКА: блюда меню, бизнес-ланч, пицца, суши.

ЧЕТВЕРГ 14 ИЮЛЯ

ПЕРВЫЙ КАНАЛ

5.00, **9.00**, **3.00** Новости **5.05** Доброе утро **9.20** Контрольная закупка **9.50** Жить здорово! **10.55** Федеральный судья **12.00**, **15.00**, **18.00** Новости (с субтитрами) **12.20** Модный приговор **13.20** Детективы **14.00** Другие новости **14.20** Понять. Простить **15.25** Хочу знать **16.00** С. «Обручальное кольцо» **17.00** ЖКХ **18.15** С. «След» **18.55** Давай поженимся! **19.55** Пусть говорят **21.00** Время **21.30** С. «Хиромант. Линии судеб» **22.30** Человек и закон **23.35** Х/ф «Приготовьтесь, будет громко» **1.25**, **3.05** Х/ф «Переступить черту» **4.00** С. «Спасите Грейс»

СТС

6.50 М/с «Питер Пэн и пираты» **6.55** М/с «Смешарики» **7.00** С. «Новости» **8.00**, **20.00** С. «Амазонки» **9.00**, **12.15**, **23.50** 6 кадров **9.30**, **21.00** С. «Метод Лавровой» **10.30** Х/ф «Наблюдатели» **13.00**, **15.30** Ералаш **14.00** М/с «Каспер, который живет под крышей» **14.30** М/с «Что новенького, Скуби Ду?» **15.00** М/с «Аладдин» **16.30**, **19.00** С. «Папины дочки» **17.30** Галилео **18.30** Даешь молодежь! **22.00** Х/ф «Чужие среди нас» **0.00** Шоу «Уральских пельменей» **0.30** С. «Как я встретил вашу маму» **1.00** Х/ф «Джерри Магуайер» **3.40** Х/ф «Коко Шанель» **5.30** М/с «Дракон-полицейский» **5.50** Музыка

РОССИЯ 24

7.30 Россия-24 **9.00**, **14.30**, **17.30**, **19.30**, **21.30** Объективно **9.15**, **17.00** Источник жизни **9.25**, **16.40** Секреты бабушки Варвары **9.45** Вода-линия жизни **10.15**, **16.10** Путешествие в космос **10.20**, **12.05**, **14.20** Мультфильмы **10.30**, **15.15** Это полезно знать **11.25** Герои Победы **11.35** Животные на съемочной площадке **12.00**, **15.10**, **17.10**, **21.20** Дадим дом детям **12.25**, **17.15** Энциклопедия профессий **12.40** Перевоз **13.00**, **0.15** Музыка **13.30** Проще простого **14.00** Добро пожаловаться **14.45**, **23.50** Мир высоких технологий **16.15** Очарование домашних питомцев **18.00** Под флагом добра **18.30** Звезды кулинария **19.00** Парк Культуры **20.00** Внимание-еда! **20.30** Репортерские истории **20.50** Строй! **22.00** Х/ф «Цареубийца» **23.45** Взгляд в прошлое

ТНТ

6.50 Необъяснимо, но факт **7.00** М/с «Эй, Арнольд!» **7.55**, **12.30** М/с «Как говорит Джинджер» **8.30** М/с «Тасманский дьявол» **9.25**, **18.30**, **20.30** С. «Универ» **10.30**, **14.00**, **19.00** С. «Счастливы вместе» **11.40** М/с «Битлджус» **13.00** М/с «Жизнь и приключения робота-подростка» **14.30**, **23.00** Дом-2 **16.15** Х/ф «Временно беременна» **18.00**, **20.00** С. «Интерны» **21.00** Х/ф «Дом вдребезги» **0.30** «Секс» с Анфисой Чеховой **1.00** Комеди Клаб **2.00** С. «Друзья» **2.55** Развлекательная программа

ДОМАШНИЙ

6.30, **23.00** Одна за всех **7.00**, **18.30** Просто **7.30** Цветочные истории **7.40** С. «Вечный зов» **9.00** По делам несовершеннолетних **10.00** С. «Врачебная тайна» **11.00**, **16.00** Дела семейные **12.00**, **17.00** Моя правда **12.20** С. «Судьбы загадочное завтра» **18.00** Время ЭКС **19.00** С. «Горец» **20.00** С. «Громовы. Дом надежды» **21.00** Мужчины как женщины **22.00** С. «Доктор Хаус» **23.30** Х/ф «Девочка ищет отца» **1.15** Х/ф «Грустная история любви»

ВОЛГА

6.50, **8.00**, **12.50**, **17.50**, **21.10** Экипаж **6.20**, **8.20**, **13.00**, **18.00** Новости **7.05**, **13.15** С. «Стая» **7.54**, **8.30**, **17.43**, **18.27** Дорога-TV **8.45**, **18.40** С. «Продолжение следует» **11.05**, **23.15** С. «Сестры по крови» **14.05** Правила жизни **15.20**, **1.00** Герои и жертвы холодной войны **16.10** Чужие ошибки **17.00** Мамино время **17.20** Телекабинет врача **18.30** Сделано в СССР **20.40** PRO город **21.30** Послесловие **22.00** Невероятные истории любви **22.55** Модный свет **1.40** С. «Секунда до...» **2.30** Ночной эфир

НТВ

6.50 Утром **8.30** Дети Берии **9.30**, **15.30**, **18.30** Чрезвычайное происшествие **10.00**, **13.00**, **16.00**, **19.00**, **23.15** Сегодня **10.20** В зоне особого риска **10.55** До суда **12.00** Суд присяжных **13.30** С. «Супруги» **16.30** С. «Возвращение Мухтара» **19.30** С. «Москва. Три вокзала» **21.30** С. «Час Волкова» **23.35** Дело темное **0.25** Точка невозврата **1.25** Дачный ответ **2.30** Один день. Новая версия **3.05** С. «Проклятый рай»

РОССИЯ 1

5.00 Утро России **5.35**, **6.35**, **7.35**, **8.30**, **11.30**, **14.30**, **16.30**, **20.30** Вести-Приволжье **9.05** С новым домом! **10.00** О самом главном **11.00**, **14.00**, **16.00**, **20.00** Вести **11.50** Уроки французского **12.50** Кулагин и партнеры **14.50**, **4.45** Вести. Дежурная часть **15.05** С. «Ефросинья» **16.50** С. «Все к лучшему» **17.55** С. «Институт благородных девиц» **18.55** Прямой эфир **20.50** Спокойной ночи, малыши! **21.00** С. «Правила маскарада» **22.50** Человек без лица. Пеньковский **0.20** Фестиваль «Славянский базар-2011» **1.25** Профилактика **2.35** Х/ф «Время прощания» **4.10** Городок

СЕТИ НН

5.00 Возвращение к папуасам **5.30** Детективные истории **6.50** Остров на экваторе **6.30**, **13.00** Званый ужин **7.30** С. «Солдаты-8» **8.30**, **20.00** С. «Слепой» **9.30**, **16.30**, **23.00** Новости 24 **10.00** Не ври мне! **11.00** Час суда **12.00**, **19.00** Экстренный вызов **12.30**, **19.30** Новости 24. Кстати **14.00** Зеленый огурец **14.30** Х/ф «Тревожные небеса» **17.00**, **21.00** С. «Next-3» **18.00** Еще не вечер **22.00** Тайны мира с Анной Чапман **23.30** Х/ф «Мгла» **2.00** Военная тайна **3.10** С. «Секретные материалы» **4.00** С. «Студенты-2»

РОССИЯ К

6.30 Евроньюс **10.00**, **15.50**, **19.30**, **23.30** Новости культуры **10.25** Х/ф «Бирюк» **11.40** Мстерские голландцы **11.50** Великие романы XX века **12.20**, **22.30** Не будем проклинать изгнание... **13.15** НЛО. Пришельцы или соседи? **14.00** Х/ф «Адам женится на Еве» **15.05** Петеявези. Оплот веры **15.20** Дело России **16.00** Х/ф «Необыкновенные приключения Карика и Вали» **17.05**, **1.55** Остров орангутанов **17.50** Юбиляры 2010-2011 гг. АОРНИ ВГТРК **18.50** Фидий **19.00** Тайны русского оружия **19.45** Марина Голдовская **20.25** Была ли ядерная война до нашей эры? Индийский след **21.10** Те, с которыми я... **21.40** С. «Ярмарка тщеславия» **23.50** Х/ф «Назарин» **1.30** Эпоха кабаре **2.45** Эдгар Дега

ПЯТЫЙ КАНАЛ

6.50, **10.00**, **12.00**, **15.30**, **18.30**, **22.00** Сейчас **6.10**, **5.25** Подводная одиссея команды Кусто **6.55**, **15.00**, **18.00**, **20.30** Место происшествия **7.00** Утро **9.25**, **20.00** Криминальные хроники **10.30**, **12.30** С. «Ставка больше, чем жизнь» **16.00** Открытая студия **19.00** С. «Близнецы» **21.00**, **22.20** С. «Противостояние» **23.55** С. «Спрут» **3.20** Х/ф «Личной безопасности не гарантирую»

НИКА-ТВ-3

6.50 Мультфильм **6.30** С. «Третья планета от солнца» **7.00**, **16.00** Как это сделано **7.30** Пришельцы. Необъявленный визит **8.00**, **15.00** С. «Затерянный мир» **9.00** Атлантида **10.00** Х/ф «Остров страха» **12.00**, **18.00** С. «Говорящая с призраками» **13.00**, **19.00** С. «Мужчина во мне» **14.00** Легенда о самой себе. Коко Шанель **16.30** Помощь с того света **17.00** Камасутра - двигатель прогресса **20.00** Апокалипсис **21.00**, **4.30** С. «Событие» **22.00** Х/ф «Улыбка» **23.45**, **3.30** С. «Остаться в живых» **0.45** С. «Андромеда» **2.30** Его оружие - ложь. Калиостро

ДИАЛОГ

6.50 Мультфильм **8.00** Победоносный голос верующего **8.30** Истории генерала Гурова **9.00** Собачья работа **9.30** Х/ф «Честь имею» **11.30**, **16.30** Вне закона **12.00**, **17.00** Соседи **12.30**, **16.00**, **20.30** Дорожные войны **13.00** С. «Приставы» **14.00** С. «CSI: место преступления» **15.00** С. «Морская полиция» **17.30** Судебные страсти **18.30** Нарушители порядка **19.30**, **0.30** Улетное видео **21.30** Х/ф «Последний рассвет» **23.30** Голые и смешные **1.00** Брачное чтиво

ТВЦ

6.50, **7.00**, **8.00**, **11.30**, **14.30**, **17.30**, **19.50**, **20.30**, **23.40** События **6.10** Леонид Дербенев. Слова народные **7.30** Мультфильм **8.10**, **17.50** Петровка, 38 **8.30** Врачи **9.25** Х/ф «Безумный день» **10.35**, **11.45** Х/ф «Приключения Шерлока Холмса и доктора Ватсона» **13.45** Pro жизнь **14.45** С. «Золотая теща» **15.30** С. «Продолжение следует» **16.30**, **5.10** Гражданская война **18.15** Порядок действий **18.45** С. «Пулядура-2» **19.55** Прогнозы **21.00** Х/ф «Жаркий ноябрь» **22.50** Владислав Галкин. Выйти из роли **0.15** Х/ф «Команда-49» **2.20** Х/ф «На семи ветрах» **4.20** Доказательства вины

ПЯТНИЦА 15 ИЮЛЯ

ПЕРВЫЙ КАНАЛ

5.00, **9.00** Новости **5.05** Доброе утро **9.20** Контрольная закупка **9.50** Жить здорово! **10.55** Федеральный судья **12.00**, **15.00**, **18.00** Новости (с субтитрами) **12.20** Модный приговор **13.20** Детективы **14.00** Другие новости **14.20** Понять. Простить **15.25**, **5.35** Хочу знать **15.55** С. «Обручальное кольцо» **16.55** Жди меня **18.20** Поле чудес **19.10** Давай поженимся! **20.00**, **21.30** 10 лет в эфире! Шоу Андрея Малахова **21.00** Время **22.30** Концерт Григория Лепса **0.05** Х/ф «Белые цыпочки» **2.10** Х/ф «Прогулка в облаках» **4.00** Х/ф «Озеро страха-2»

СТС

6.50 М/с «Питер Пэн и пираты» **6.55** М/с «Смешарики» **7.00** С. «Новости» **8.00** С. «Амазонки» **9.00**, **12.20** 6 кадров **9.30** С. «Метод Лавровой» **10.30** Х/ф «Чужие среди нас» **13.00**, **15.30** Ералаш **14.00** М/с «Каспер, который живет под крышей» **14.30** М/с «Скуби Ду, где ты?» **15.00** М/с «Аладдин» **16.30**, **19.00** С. «Папины дочки» **17.30** Галилео **18.30**, **22.55** Даешь молодежь! **20.00** С. «Воронины» **21.00** Х/ф «Кадет Келли» **23.55** Х/ф «Я люблю тебя, Филлип Моррис» **1.45** Х/ф «Коко Шанель» **3.40** Х/ф «Зона высадки» **5.30** М/с «Дракон-полицейский» **5.50** Музыка

РОССИЯ 24

7.30 Россия-24 **9.00**, **14.30**, **17.30**, **19.30**, **21.30** Объективно **9.15**, **17.00** Источник жизни **9.25**, **16.40** Секреты бабушки Варвары **9.45**, **14.00** Вода-линия жизни **10.15**, **18.15** Год российской космонавтики **10.20**, **12.05** Мультфильмы **10.30** Это полезно знать **11.25** Путешествие в космос **11.35** Очарование домашних питомцев **12.00** Дадим дом детям **12.20** Репортерские истории **12.45**, **18.00** Энциклопедия профессий **13.00**, **0.15** Музыка **13.30** Проще простого **14.45**, **23.50** Мир высоких технологий **15.10** Спектакль «Пер Гюнт» **17.10** Арзамас **18.20** Бор **18.40** Всем миром против наркотиков **19.10** Добро пожаловаться **20.00** Образ жизни **20.20** Действующие лица **20.45** Земля и люди **21.10** Контуры **22.00** Х/ф «Тень» **23.45** Взгляд в прошлое

ТНТ

6.50 Необъяснимо, но факт **7.00** М/с «Эй, Арнольд!» **7.55**, **12.30** М/с «Как говорит Джинджер» **8.30** М/с «Тасманский дьявол» **9.25**, **18.30** С. «Универ» **10.30**, **14.00**, **19.00** С. «Счастливы вместе» **11.40** М/с «Битлджус» **13.00** М/с «Жизнь и приключения робота-подростка» **14.30**, **23.00** Дом-2 **16.05** Х/ф «Дом вдребезги» **18.00** С. «Интерны» **20.00** Битва экстрасенсов **21.00**, **1.00** Комеди Клаб **22.00** Наша Russia **0.30** «Секс» с Анфисой Чеховой **2.00** С. «Друзья» **2.55** Развлекательная программа

ДОМАШНИЙ

6.30, **23.00** Одна за всех **7.00**, **18.30** Просто **7.30** С. «Вечный зов» **8.50** Скажи, что не так?! **9.35** Х/ф «Галина» **18.00** Время ЭКС **19.00** Х/ф «Тебе, настоящему. История одного отпуска» **22.00** Бывшие **23.30** Х/ф «Ревность» **1.35** С. «Она написала убийство»

ВОЛГА

6.50, **8.00**, **12.50**, **17.50**, **21.10** Экипаж **6.20**, **8.20**, **13.00**, **18.00** Новости **6.30** Телекабинет врача **7.05** С. «Стая» **7.55**, **17.43**, **18.27** Дорога-TV **8.30** Сделано в СССР **8.40** Отличный дом **9.00** Жилищная Кампания **9.10** С. «Продолжение следует» **11.10** Невероятные истории любви **12.05** Герои и жертвы холодной войны **13.35** Х/ф «Двенадцать стульев» **16.25** Чужие ошибки **17.20** Модный свет **18.30** Х/ф «Тариф на любовь» **20.10** Америка в черных тонах **20.40** Валерий Шанцев: о главном **21.30** Послесловие **22.00** Х/ф «Побег из «Новой жизни» **23.45** Интимные подробности **0.00** Эротика **1.50** Ночной эфир

НТВ

6.50 Утро **8.30** Дети Буденного **9.30**, **15.30**, **18.30** Чрезвычайное происшествие **10.00**, **13.00**, **16.00**, **19.00** Сегодня **10.20** В зоне особого риска **10.55** До суда **12.00**, **5.05** Суд присяжных **13.30** С. «Супруги» **16.30** С. «Возвращение Мухтара» **19.30** С. «Москва. Три вокзала» **21.30** С. «Час Волкова» **23.20** Песня для вашего столика **0.35** Х/ф «Дикая река» **2.50** Х/ф «Секс и незамужняя девушка»

РОССИЯ 1

5.00 Утро России **5.35**, **6.35**, **7.35**, **8.30**, **11.30**, **14.30**, **16.30**, **20.30** Вести-Приволжье **9.05** С новым домом! **10.00** О самом главном **11.00**, **14.00**, **16.00**, **20.00** Вести **11.50** Мой серебряный шар **12.50** Кулагин и партнеры **14.50** Вести. Дежурная часть **15.05** С. «Ефросинья» **16.50** С. «Все к лучшему» **17.55** С. «Институт благородных девиц» **18.55** Прямой эфир **20.50** Спокойной ночи, малыши! **21.00** Юрмала **22.55** Закрытие фестиваля «Славянский базар в Витебске» **0.30** Х/ф «Враг государства №1: легенда» **3.15** Х/ф «Штаны» **5.05** Городок

СЕТИ НН

5.00 Марш тысячи самураев **5.30** Детективные истории **6.50** Варанаси. Последний переход **6.30**, **13.00** Званый ужин **7.30** С. «Солдаты-8» **8.30** С. «Слепой» **9.30**, **16.30** Новости 24 **10.00** Не ври мне! **11.00** Час суда **12.00**, **19.00** Экстренный вызов **12.30**, **19.30** Новости 24. Кстати **14.00**, **16.45** С. «Папенькин сынок» **18.00** Сергей Доренко: Русские сказки **20.00** С. «Прииск» **23.00** Золотой граммофон **1.15** Эротика **3.05** С. «Секретные материалы» **4.00** С. «Студенты-2»

РОССИЯ К

6.30 Евроньюс **10.00**, **15.50**, **19.30**, **23.30** Новости культуры **10.25** Х/ф «Мальва» **11.50**, **2.25** Великие романы XX века **12.20**, **22.30** Не будем проклинать изгнание... **13.15** Была ли ядерная война до нашей эры? Индийский след **14.00** Х/ф «Адам женится на Еве» **15.05** Собор в Дареме **15.20** Дело России **16.00** Х/ф «Дивный сад» **17.00**, **1.55** Остров орангутанов **17.25** Висбю. Расцвет и упадок ганзейского города **17.40** Российский национальный оркестр **18.35** Белла Ахмадулина. Я знаю истину простую... **19.45** Советский Голливуд **20.30** С. «Ярмарка тщеславия» **22.15** Собор в Дареме **23.50** Х/ф «Ангел-истребитель» **1.25** Эпоха кабаре

ПЯТЫЙ КАНАЛ

6.50, **10.00**, **12.00**, **15.30**, **18.30** Сейчас **6.10**, **4.40** Подводная одиссея команды Кусто **6.55**, **15.00**, **18.00** Место происшествия **7.00** Утро **9.25** Криминальные хроники **10.30**, **12.30** С. «Оружие» **16.00** Открытая студия **19.00** С. «Близнецы» **21.00** Х/ф «Полосатый рейс» **22.45** Х/ф «Три плюс два» **0.30** Х/ф «Морозко» **2.05** Х/ф «Огр» **4.05** Личные вещи

НИКА-ТВ-3

6.50 Мультфильмы **6.30** С. «Третья планета от солнца» **7.00**, **16.00** Как это сделано **7.30** Помощь с того света **8.00**, **15.00** С. «Затерянный мир» **9.00** Камасутра - двигатель прогресса **10.00** Х/ф «Приключение Кенни Бегинса» **12.00**, **18.00** С. «Говорящая с призраками» **13.00**, **19.00** С. «Мужчина во мне» **14.00** Технологии будущего **16.30** Жизнь по законам звезд **17.00** Город мечты Иосифа Сталина **20.00** Х/ф «Лабиринт» **22.00** Х/ф «Провал во времени» **1.00** Удиви меня **1.45** С. «Андромеда» **2.30** Охота на Страдивари **3.30** С. «Остаться в живых» **4.30** С. «Событие»

ДИАЛОГ

6.50 Мультфильм **8.00** Победоносный голос верующего **8.30** Истории генерала Гурова **9.00** Собачья работа **9.30** Х/ф «Инспектор уголовного розыска» **11.30**, **16.30** Вне закона **12.00**, **17.00** Соседи **12.30**, **16.00**, **20.30** Дорожные войны **13.00** С. «Приставы» **14.00** С. «CSI: место преступления» **15.00** С. «Морская полиция» **17.30** Судебные страсти **18.30** Нарушители порядка **19.30**, **1.05** Улетное видео **21.30** Х/ф «Не говори никому» **0.05** Голые и смешные

ТВЦ

6.50, **7.00**, **8.00**, **11.30**, **14.30**, **17.30**, **19.50**, **20.30**, **0.30** События **6.10** Станислав Говорухин. Одинокий волк **7.30** Мультфильм **8.10**, **17.50** Петровка, 38 **8.30** Врачи **9.20**, **11.45** Х/ф «Приключения Шерлока Холмса и доктора Ватсона» **10.55** Взрослые люди **13.10** Детективные истории **13.45** Pro жизнь **14.45** С. «Золотая теща» **15.30** С. «Продолжение следует» **16.30**, **4.55** Гражданская война **18.15** Х/ф «На чужом празднике» **19.55** Прогнозы **21.00** Х/ф «Мымра» **22.35** Приют комедиантов **1.00** Х/ф «Ультиматум» **2.35** Х/ф «Игра в прятки» **4.25** Звезды московского спорта

СУББОТА 16 ИЮЛЯ

ПЕРВЫЙ КАНАЛ

6.50 Новости **6.10** Х/ф «Исповедь содержанки» **8.10** М/с «Чип и Дейл спешат на помощь», «Гуфи и его команда» **9.00** Играй, гармонь любимая! **9.40** Слово пастыря **10.00**, **12.00** Новости (с субтитрами) **10.15** Смак **11.00** Романовы **12.15** С. «Наследство» **16.10** По следам великих русских путешественников **17.15** Х/ф «Царь скорпионов» **18.50** Кто хочет стать миллионером? **19.55** Битвы наследников **21.00** Время **21.15** Минута славы **23.30** КВН **1.10** Х/ф «Охотники за привидениями-2» **3.10** Х/ф «Сады осенью» **5.30** Хочу знать

СТС

6.50 М/с «Мир после мира» **8.00** Мультфильм **8.20** М/с «Смешарики» **8.30** М/с «Соник Икс» **9.00**, **16.00** Ералаш **9.30** Непоседы. 20 лет. Концерт **11.00** Моя семья против всех **12.00** С. «Воронины» **14.00** Обмен женами **15.00** М/с «Аладдин» **16.30** Даешь молодежь! **17.00**, **18.30** 6 кадров **17.30** Мосгорсмех **21.00** Х/ф «Билли Мэдисон» **22.45** Х/ф «Невеста любой ценой» **0.40** Х/ф «Список Шиндлера» **4.25** М/с «Дракон-полицейский» **5.35** Музыка

РОССИЯ 24

9.00 ОбъективНО **9.15** Источник жизни **9.30** Проснись и «Строй!» **10.00** Действующие лица **10.25** Контуры **10.45** Звезды кулинарии **11.15** Земля и люди **11.40** Энциклопедия профессий **11.55** Почти серьезно **12.25** Спектакль «Пер Гюнт» **13.50** Герои Победы **14.00**, **20.00** Россия-24 **19.30** Вести малых городов

ТНТ

6.50 М/с «Мишн Хилл» **7.00** М/с «Эй, Арнольд!» **8.40** Женская лига **10.30** Школа ремонта **11.30** Ешь и худей! **12.00** Бороться нельзя сдаваться **13.00** Comedy Woman **14.00**, **22.00** Комеди Клаб **15.00** Битва экстрасенсов **16.00** СуперИнтуиция **17.00** С. «Золотые» **19.00** С. «Универ» **20.00** Х/ф «Вавилон н.э.» **23.00** Дом-2 **0.30** Ху из Ху **1.00** Х/ф «Бой с тенью» **3.35** Развлекательная программа

ДОМАШНИЙ

6.30, **10.45**, **23.00** Одна за всех **7.00** Джейми у себя дома **7.30** Бывшие **8.30** Новые русские собаки **9.00** Х/ф «Мы из джаза» **11.05** Х/ф «Тебе, настоящему. История одного отпуска» **14.00** Спросите повара **15.00** Х/ф «Ищу невесту без приданого» **17.00** С любимыми не расставайтесь **18.00** Один дома **19.00** Х/ф «Тайна фермы Мессэ» **21.00** Х/ф «Посторонний» **23.30** Х/ф «За нас двоих» **1.40** С. «Поющие в терновнике»

ВОЛГА

6.05 Америка в черных тонах **6.30** Х/ф «Двенадцать стульев» **9.15**, **20.00** С. «Джентельмен сыска Иван Подушкин» **11.00** Умный дом **11.20** Разумный выбор **11.50** Марокко глазами гурмана **12.15** Домой **12.35** Bellissimo **13.00** Новости **13.10** Х/ф «Тариф на любовь» **14.40** Х/ф «Побег из «Новой жизни» **16.40**, **2.00** Невероятные истории любви **17.25** Х/ф «Русский счет» **19.00** Послесловие **21.40** Х/ф «Как найти идеал» **23.10** Для тех, чья душа не спит **0.15** Х/ф «Мой ласковый и нежный зверь» **2.45** Ночной эфир

НТВ

6.05 С. «Спецгруппа» **8.00**, **10.00**, **13.00**, **19.00** Сегодня **8.20** Золотой ключ **8.45** Медицинские тайны **9.20** Внимание, розыск! **10.20** Живут же люди! **10.55** Кулинарный поединок **12.00** Квартирный вопрос **13.20** С. «Знаки судьбы» **15.05** Развод по-русски **16.05** Следствие вели... **17.05** Очная ставка **18.00**, **19.20** С. «Угро» **20.20** Самые громкие Русские сенсации **23.00** Ты не поверишь! **23.40** Чета Пиночетов **0.20** Х/ф «Легионер» **2.15** Х/ф «Черный свет» **4.05** Один день. Новая версия **5.00** Алтарь Победы

РОССИЯ 1

5.50 Х/ф «Не сошлись характерами» **7.30** Сельское утро **8.00**, **11.00**, **14.00**, **20.00** Вести **8.10**, **11.10**, **14.20** Вести-Приволжье **8.20** Х/ф «Любовники» **10.05** Bellissimo **10.20** Вести. Телеком **10.30** Вести. Медицина **10.35** Вести. Интервью **10.45** Вести ЖКХ **11.20** Вести. Дежурная часть **11.50** Честный детектив **12.20**, **14.30** С. «Возьми меня с собой-2» **16.30** Субботний вечер **18.25**, **20.35** Х/ф «Метель» **22.40** Х/ф «Дорога, ведущая к счастью» **0.35** Х/ф «Настоящая любовь» **2.25** Х/ф «Почтальон» **6.50** Городок

СЕТИ НН

5.00 Удивительная кухня Камбоджи **5.25** Детективные истории **6.50** Стрела **6.35** С. «Прииск» **9.35** Я - путешественник **10.10** Чистая работа **11.00** Еще не вечер **19.00** Х/ф «Жмурки» **21.10** Х/ф «Бумер» **23.20** Х/ф «Бумер. Фильм второй» **1.30** Эротика **2.55** С. «Секретные материалы» **3.45** С. «Студенты-2»

РОССИЯ К

6.30 Евроньюс **10.10** Личное время **10.40** Х/ф «Исполнение желаний» **12.15** Хроники Изумрудного города. Из дневников А.М. Волкова **12.55** М/с «Волшебник Изумрудного города» **14.15** Отчаянные дегустаторы отправляются ... **15.15** Игры классиков **16.00** 90 лет Российскому академическому молодежному театру **16.40** Спектакль «Наш городок» **19.00** Огненная девушка с озера Лугу **19.50** Романтика романса **20.30** Иван Бортник. «Зеркало для актера» **21.10** Х/ф «Зеркало для героя» **23.25** Стамбул. Столица трех мировых империй **23.40** Короли песни **0.45** Зулусские стиляги **1.55** Рождество в стране паломников

ПЯТЫЙ КАНАЛ

6.50 Мультфильм **8.35** Х/ф «Приключения желтого чемоданчика» **10.00**, **18.30** Сейчас **10.10** Х/ф «Попутного ветра, «Синяя птица»! **11.35** Достояние республики **14.10** С. «Ставка больше, чем жизнь» **19.00** С. «Оружие» **23.05** С. «Рим» **1.05** Х/ф «Шенандоа» **2.55** Х/ф «Начало» **4.20** Личные вещи **5.00** Подводная одиссея команды Кусто

НИКА-ТВ-3

6.50 Мультфильм **7.00** М/с «Кураж» **7.30** М/с «Лига справедливости» **8.00** М/с «Бакуган» **8.30** М/с «Фостер» **9.00**, **6.15** С. «Удивительные странствия Геракла» **10.00** Х/ф «Любовь к собакам обязательна» **12.00** Далеко и еще дальше **13.00** Х/ф «Лабиринт» **15.15** Любовницы Романовых **18.00** Удиви меня **19.00** Х/ф «Золото дураков» **21.15** Х/ф «Девять жизней» **23.15** Экстрасенсы против ученых **0.15**, **4.15** С. «Настоящая кровь» **1.15** Х/ф «Провал во времени»

ДИАЛОГ

6.50, **8.00** Мультфильмы **6.35** С. «Следствие ведут знатоки» **9.20** Х/ф «Честь имею» **11.20** С. «Евлампия Романова. Следствие ведет дилетант» **13.30** Самое смешное видео **14.30** Х/ф «Линия смерти» **16.30** Х/ф «Лузер» **18.40** Х/ф «Человек-скелет» **20.40** Улетное видео **23.00** Голые и смешные **0.05** Брачное чтиво **0.35** С. «Анатомия смерти» **1.35** С. «Дневники «Красной туфельки»

ТВЦ

5.45 Х/ф «Безумный день» **7.00** Марш-бросок **7.40** АБВГДейка **8.10** День аиста **8.30** Православная энциклопедия **9.00** Живая природа **9.45** Х/ф «Питер Пэн» **11.30**, **17.30**, **19.00**, **0.10** События **11.45** Городское собрание **12.35** Х/ф «Ультиматум» **14.00** Клуб юмора **14.50** Х/ф «Приступить к ликвидации» **17.45** Петровка, 38 **18.00** Смех с доставкой на дом **19.05** С. «Пуаро Агаты Кристи» **21.00** Постскриптум **22.10** Х/ф «Неуязвимый» **0.30** Х/ф «Чек» **2.40** Х/ф «Жаркий ноябрь» **4.30** Гражданская война

СРЕДА 13 ИЮЛЯ

ПЕРВЫЙ КАНАЛ

5.00, **9.00**, **3.00** Новости **5.05** Доброе утро **9.20** Контрольная закупка **9.50** Жить здорово! **10.55** Федеральный судья **12.00**, **15.00**, **18.00** Новости (с субтитрами) **12.20** Модный приговор **13.20** Детективы **14.00** Другие новости **14.20** Понять. Простить **15.25** Хочу знать **16.00** С. «Обручальное кольцо» **17.00** ЖКХ **18.15** С. «След» **18.55** Давай поженимся! **19.55** Пусть говорят **21.00** Время **21.30** С. «Хиромант. Линии судеб» **22.30** Свидетели **23.35** С. «Белый воротничок» **0.25** С. «Калифрения» **0.55** Х/ф «Суперперцы» **3.05** С. «Спасите Грейс»

СТС

6.50 М/с «Питер Пэн и пираты» **6.55** М/с «Смешарики» **7.00** С. «Новости» **8.00**, **20.00** С. «Амазонки» **9.00**, **12.25**, **23.45** 6 кадров **9.30**, **21.00** С. «Метод Лавровой» **10.30** Х/ф «Побег из Лос-Анджелеса» **13.00**, **15.30** Ералаш **14.00** М/с «Новые приключения Скуби Ду» **14.30** М/с «Что новенького, Скуби Ду?» **15.00** М/с «Аладдин» **16.30**, **19.00** С. «Папины дочки» **17.30** Галилео **18.30** Даешь молодежь! **22.00** Х/ф «Наблюдатели» **0.00** Шоу «Уральских пельменей» **0.30** С. «Как я встретил вашу маму» **1.00** Х/ф «Мыс страха» **3.25** Х/ф «Конго» **5.20** М/с «Дракон-полицейский» **5.40** Музыка

РОССИЯ 24

7.30, **20.00** Россия-24 **9.00**, **14.30**, **17.30** ОбъективНО **9.15**, **17.00** Источник жизни **9.25**, **12.00**, **15.10**, **17.10** Дадим дом детям **9.30** Вода-линия жизни **10.00**, **12.05**, **16.40** Мультфильмы **10.10** Образ жизни **10.30**, **15.15** Это полезно знать **11.25** Герои Победы **11.35**, **16.15** Животные на съемочной площадке **12.25** Арзамас **13.00** Музыка **13.30** Проще простого **13.55** Год российской космонавтики» **14.00** Внимание-еда! **14.45** Мир высоких технологий **16.10** Путешествие в космос **17.15** Энциклопедия профессий **18.00** Вести. Интервью **18.25**, **19.25** Вести. Пресса **18.30** Зооярмарка **18.50**, **19.50** Вести. Спорт **18.55**, **19.55** Отличный дом **19.00** Вести малых городов **19.30** Вести. Сейчас

ТНТ

6.50 Необъяснимо, но факт **7.00** М/с «Эй, Арнольд!» **7.55** М/с «Приключения Джимми Нейтрона, мальчика-гения» **8.30** М/с «Тасманский дьявол» **9.25**, **18.30**, **20.30** С. «Универ» **10.30**, **14.00**, **19.00** С. «Счастливы вместе» **11.40** М/с «Битлджус» **12.30** М/с «Как говорит Джинджер» **13.00** М/с «Жизнь и приключения робота-подростка» **14.30**, **23.00** Дом-2 **16.00** Х/ф «Красавчик» **18.00**, **20.00** С. «Интерны» **21.00** Х/ф «Временно беременна» **0.30** «Секс» с Анфисой Чеховой **1.00** Комеди Клаб **2.00** С. «Друзья» **2.55** Х/ф «Укради мое сердце» **4.45** Развлекательная программа

ДОМАШНИЙ

6.30, **7.30**, **23.00** Одна за всех **7.00**, **18.30** Просто **7.35** С. «Вечный зов» **9.00** По делам несовершеннолетних **10.00** С. «Врачебная тайна» **11.00**, **16.00** Дела семейные **12.00**, **17.00** Моя правда **12.20** С. «Судьбы загадочное завтра» **18.00** Время ЭКС **19.00** С. «Горец» **20.00** С. «Громовы. Дом надежды» **21.00** Умереть молодым **22.00** С. «Доктор Хаус» **23.30** Х/ф «Забавы молодых» **1.05** С. «Она написала убийство»

ВОЛГА

6.50, **8.00**, **12.50**, **17.50**, **21.10** Экипаж **6.20**, **8.20**, **13.00**, **18.00** Новости **6.30** Саквояж **7.05**, **13.15** С. «Стая» **7.54**, **8.30**, **17.43**, **18.27** Дорога-TV **8.35** Красота в Нижнем Новгороде **8.55**, **18.40** С. «Продолжение следует» **11.05**, **22.50** С. «Сестры по крови» **14.05** Тайны кремлевских смертей **15.20**, **0.30** Герои и жертвы холодной войны **16.05** Чужие ошибки **17.00** На всякий случай **17.20** Разумный выбор **20.25** Городской маршрут **20.45** Bellissimo **21.30** Послесловие **22.00** Правила жизни **1.10** С. «Секунда до...»

НТВ

6.50 Утро **8.30** Дети Троцкого. Смертельный исход **9.30**, **15.30**, **18.30** Чрезвычайное происшествие **10.00**, **13.00**, **16.00**, **19.00**, **23.15** Сегодня **10.20** Лихие 90-е **10.55** До суда **12.00** Суд присяжных **13.30** С. «Супруги» **16.30** С. «Возвращение Мухтара» **19.30** С. «Москва. Три вокзала» **21.30** С. «Час Волкова» **23.35** Дело темное **0.25** Точка невозврата **1.25** Квартирный вопрос **2.35** Один день. Новая версия **3.10** С. «Проклятый рай»

РОССИЯ 1

5.00 Утро России **5.35**, **6.35**, **7.35**, **8.30**, **11.30**, **14.30**, **16.30**, **20.30** Вести-Приволжье **9.05** С новым домом! **10.00** О самом главном **11.00**, **14.00**, **16.00**, **20.00** Вести **11.50** Нежный потрошитель. Урмас Отт **12.50** Кулагин и партнеры **14.50**, **4.45** Вести. Дежурная часть **15.05** С. «Ефросинья» **16.50** С. «Все к лучшему» **17.55** С. «Институт благородных девиц» **18.55** Прямой эфир **20.50** Спокойной ночи, малыши! **21.00** С. «Правила маскарада» **22.50** С. «Тайны следствия» **23.50** Фестиваль «Славянский базар-2011» **1.40** Профилактика **2.50** Х/ф «Я вам больше не верю»

СЕТИ НН

5.00 Возвращение к папуасам **5.30** Детективные истории **6.50** Остров на экваторе **6.30**, **13.00** Званый ужин **7.30** С. «Солдаты-8» **8.30**, **20.00** С. «Слепой» **9.30**, **16.30**, **23.00** Новости 24 **10.00** Не ври мне! **11.00** Час суда **12.00**, **19.00** Экстренный вызов **12.30**, **19.30** Новости 24. Кстати **14.00** Зеленый огурец **14.30** Х/ф «Гвардейцы короля» **17.00**, **21.00** С. «Next-3» **18.00** Еще не вечер **19.45** Область доверия **22.00** Секретные территории **23.30** Х/ф «Тревожные небеса» **1.15** Х/ф «Невидимый» **3.10** С. «Секретные материалы» **4.00** С. «Студенты-2»

РОССИЯ К

6.30 Евроньюс **10.00**, **15.50**, **19.30**, **23.30** Новости культуры **10.25** Х/ф «Приваловские миллионы» **11.50**, **2.25** Великие романы XX века **12.20**, **22.30** Не будем проклинать изгнание... **13.15** Загадочные предки человечества **14.00** С. «Страницы театральной пародии» **14.50** «Я хочу добра». М. Таривердиев **15.20** Дело России **16.00** М/с «Незнайка в Солнечном городе» **16.15** Х/ф «Необыкновенные приключения Карика и Вали» **17.20**, **1.55** Остров орангутанов **17.40** Большой симфонический оркестр им. П.И. Чайковского **18.45** Кусейр-Амра. Приют халифов пустыни **19.00** Тайны русского оружия **19.45** Рем Хохлов. Последняя высота **20.25** НЛО. Пришельцы или соседи? **21.10** Те, с которыми я... **21.40** С. «Ярмарка тщеславия» **23.50** Х/ф «Забытые» **1.20** Эпоха кабаре

ПЯТЫЙ КАНАЛ

6.50, **10.00**, **12.00**, **15.30**, **18.30**, **22.00** Сейчас **6.10**, **5.05** Подводная одиссея команды Кусто **6.55**, **15.00**, **18.00**, **20.30** Место происшествия **7.00** Утро **9.25**, **20.00** Криминальные хроники **10.30** Доброе утро, Калимантан **10.45**, **12.30** Х/ф «Спящий лев» **12.40** Х/ф «Первый эшелон» **16.00** Открытая студия **19.00** С. «Близнецы» **21.00**, **22.20** С. «Противостояние» **23.45** С. «Спрут» **2.05** Х/ф «Король Лир» **4.25** Личные вещи

НИКА-ТВ-3

6.50 Мультфильм **6.30** С. «Третья планета от солнца» **7.00**, **16.00** Как это сделано **7.30** Параллельные миры **8.00**, **15.00** С. «Затерянный мир» **9.00** Загадка Александрийской библиотеки **10.00** Х/ф «Верхом на ракете» **12.00**, **18.00** С. «Говорящая с призраками» **13.00**, **19.00** С. «Мужчина во мне» **14.00** Особо опасно **16.30** Пришельцы. Необъявленный визит **17.00** Атлантида **20.00** Апокалипсис **21.00**, **4.30** С. «Событие» **22.00** Х/ф «Остров страха» **23.45**, **3.30** С. «Остаться в живых» **0.45** С. «Андромеда» **2.30** Заговор послов

ДИАЛОГ

6.50 Мультфильм **8.00** Победоносный голос верующего **8.30** Истории генерала Гурова **9.00** Собачья работа **9.30** Х/ф «Убийство на «Ждановской» **11.30**, **16.30** Вне закона **12.00**, **17.00** Соседи **12.30**, **16.00**, **20.30** Дорожные войны **13.00** С. «Приставы» **14.00** С. «CSI: место преступления» **15.00** С. «Морская полиция» **17.30** Судебные страсти **18.30** Нарушители порядка **19.30**, **0.30** Улетное видео **21.30** Х/ф «Пират острова сокровищ» **23.25** Голые и смешные **0.55** Брачное чтиво

ТВЦ

6.50, **7.00**, **8.00**, **11.30**, **14.30**, **17.30**, **19.50**, **20.30**, **23.45** События **6.10** Остановите Андрейченко! **7.30** Мультфильм **8.10**, **17.50** Петровка, 38 **8.30** Врачи **9.25** Х/ф «На семи ветрах» **11.45** Х/ф «Близкие люди» **13.45** Pro жизнь **14.45** С. «Золотая теща» **15.30** С. «Продолжение следует» **16.30**, **5.10** Гражданская война **18.15** Приглашает Борис Ноткин **18.45** С. «Пуля-дура-2» **19.55** Прогнозы **21.00** Х/ф «Игра в прятки» **22.50** ТВ Цех **0.20** Х/ф «Предельная глубина» **2.05** Х/ф «Тайный враг» **4.40** Московский спецназ

ООО «КУК»: мнение конкурсного управляющего

есть мнение

В №25 «Земляков» мы рассказали читателям о несостоявшемся 30 июня 2011 года внеочередном собрании конкурсных кредиторов ООО «КУК», представители которых считают, что собрания срываются конкурсным управляющим умышленно.

Понятно, что это мнение только одной из сторон, которого недостаточно для объективной оценки ситуации. «Земляки» следят за развитием ситуации вокруг ООО «КУК». Представляем вниманию читателей точку зрения конкурсного управляющего ООО «КУК» **Людмилы Мокрышевой**:

«Ситуация с ЖКХ в Кстовском районе мне известна не понаслышке: я исполняю обязанности арбитражного управляющего не только ООО «КУК», но и ряда других предприятий этой сферы, в том числе и МУП «Тепловые сети», и МУП «ДЕЗ ЖКХ». Никогда не реагировала на негативные выпады в свой адрес, но, видимо, не в этот раз.

Закон о банкротстве возлагает на конкурсного управляющего обязанности по выявлению имущества должника, взысканию дебиторской задолженности и иные законные способы формирования конкурсной массы - тех денежных средств, за счет которых и должны погашаться требования кредиторов. В своей деятельности конкурсный управляющий руководствуется законом, интересами всех кредиторов, его решения и действия должны быть целесообразны, экономически обоснованы, а последствия не приносить большего вреда, чем пользы.

Вот только не все заявленные конкурсным управляющим требования вызывают положительный отклик у тех, к кому эти требования предъявляются. В рамках своей деятельности от разных предприятий мною предъявлено не одно исковое заявление как к МУП «Водоканал», так и к ОАО «Тепловые сети Кстовского района» (МУП «Водоканал» владеет 25% акций последнего), так и к администрации Кстовского района. Разумеется, что ждать положительного отношения со стороны этих организаций мне не приходится.

*29 июня 2011 года состоялось внеочередное собрание кредиторов ООО «КУК», собранное по инициативе МУП «Водоканал». По повестке дня собрания кредиторов 29 июня 2011 года до отключения электричества (что является чрезвычайным обстоятельством, не зависящим от меня) кредиторы успели проголосовать, то есть реализовать свои права, протокол собрания направлен в Арбитражный суд Нижегородской области. До давшего «Землякам» интервью **Дмитрия Загоняева** было доведено, что собрание завершено, а при наличии у МУП «Водоканал» дополнительных вопросов, они вправе инициировать внеочередное собрание с четкой повесткой дня, чтобы конкурсный управляющий мог заблаговременно подготовить документы для голосования. И никакого скандала, как написано в статье, в завершении собрания не случилось.*

Забыв о собственных денежных интересах, в целях моего устранения, МУП «Водоканал» согласно заключить экономически невыгодное мировое соглашение. Если МУП «Водоканал» решило добровольно рискнуть своими деньгами в размере более семи миллионов рублей, то в интересах прочих кредиторов, чьи интересы предложенное мировое соглашение нарушает, я и отказываюсь поддерживать инициативу МУП «Водоканал» по его заключению.

*Только известные мне долги МУП «Водоканал» перед такими поставщиками услуг, как ООО «Экоин-Норси», ОАО «Нижегородский водоканал» в размере более 60 млн рублей, должны призывать руководство предприятия не к заключению невыгодного для предприятия мирового соглашения, а к реальному сотрудничеству с конкурсным управляющим. Предложенные условия мирового соглашения (с учетом отсутствия реальной возможности у ООО «КУК» возобновить хозяйственную деятельность: отсутствие средств производства, отсутствие обслуживаемого жилого фонда и прочее) делают это соглашение выгодным исключительно для учредителей должника и его бывшего руководителя **Александра Антилофьева**, которым дается отсрочка и рассрочка погашения долгов перед конкурсными кредиторами на два с половиной года. Тем самым предоставляется возможность вывести денежные средства, полученные от взыскания дебиторской задолженности и оплаты по иным искам, предъявленным конкурсным управляющим к третьим лицам. Хотя, может быть не являющихся местными жителями генерального директора и его заместителя не волнует судьба МУП «Водоканал».*

Дмитрий Загоняев вводит читателей в заблуждение, говоря о том, что большинством голосов конкурсных кредиторов можно принять любое решение, которое необходимо единицам из них и, что управляющий обязан его исполнять: последняя инстанция в этом вопросе - суд, он может признать любое решение, нарушающее права кредиторов и третьих лиц, недействительным, а мировое соглашение не утвердить: возражения конкурсного управляющего и других кредиторов, соблюдение инициаторами мирового соглашения закона - все будет судом учтено. Обязанность конкурсного управляющего - следить, чтобы решения собрания соответствовали требованиям закона и интересам всех лиц, чьи права оно затрагивает.

А вот разыгранная перед зданием, в котором ООО «КУК» арендует помещение, инсценировка 30 июня 2011 года предназначалась исключительно для благодарных зрителей и слушателей; я в этом участия не принимала не только потому, что не хотела, но и потому, что не могла: в это время я подавала заявление в правоохранительные органы по факту предоставления участниками собрания кредиторов сфабрикованных учредителями ООО «КУК» документов, позволяющих МУП «Водоканал» вынести на повестку дня вопрос о мировом соглашении, что содержит признаки состава преступления, предусмотренного УК РФ.

Вот так, на примере ООО «КУК» и стартовала компания по «Устранению предъявляющего не к тем лицам заявления конкурсного управляющего». Думаю, продолжение следует: отзывать свои исковые заявления ни по одному из находящихся в моем управлении предприятий я не собираюсь».

Подготовила Ольга Прокофьева
gazeta-olga-zem@mail.ru

ситуация

На минувшей неделе работа абонентского отдела ООО «НижегородЭнергоГазРасчет» вызвала недовольство кстовчан.

Платить бы рад, дозваниваться тошно!

Многие из них обращались в редакцию «Земляков» с просьбой разобраться, почему абонентский отдел не работает с клиентами. *«В абонентском отделе висит объявление, что отдел не работает по техническим причинам. Там скопилось много людей, все возмущаются»*, - рассказала пришедшая в редакцию **Александра Павловна Воронина**.

Как пояснили корреспонденту «Земляков» в пресс-службе «Газпром межрегионгаз Нижний Новгород» (структура, в которую входит и «НижегородЭнергоГазРасчет»), в абонентском отделе Кстовского района произошел сбой компьютерной программы. *«Абонентский отдел действительно не работал два дня. С шестого июля служба начала работу в привычном режиме. Приносим кстовчанам свои извинения»*, - прокомментировала ситуацию пресс-секретарь **Ирина Похвалинская**.

В абонентский отдел невозможно дозвониться и по телефону. С подобной жалобой в редакцию не раз обращались жители Кстовского района, которым удобнее передавать показания газового счетчика по телефону, нежели ехать специально для этого в Кстово. *«У меня дома телефон - один на весь Студенец и многие пожилые люди из нашей деревни приходят ко мне, чтобы позвонить в «горгаз», передать показания. Чтобы дозвониться, надо полдня потратить: телефон 2-60-99, указанный в квитанциях, постоянно занят. Такое ощущение, что его просто отключают. А чтобы в Кстово попасть, надо два километра до остановки дойти, многим ли это под силу?»*, - рассказывает **Ирина Васильевна Сорвина** из Студенца.

Как оказалось, для того, чтобы не мучаться с показаниями счетчиков потребителям газа можно заключить дополнительное соглашение о поставке газа, рассчитав примерную норму потребления ресурса в месяц. Такое соглашение подписывается на год, в течение которого можно будет просто оплачивать квитанцию по уже оговоренным с газовиками нормам.

«Потребители в селах знают, сколько кубометров газа они расходуют летом, сколько в зимние месяцы. Чтобы подписать допсоглашение, нужно уведомить об этом абонентский отдел «НижегородЭнергоГазРасчета», написав соответствующее заявление. Жители отдаленных населенных пунктов могут послать его по почте, письмом с уведомлением. В заявлении необходимо обязательно указать номер телефона для связи, чтобы специалист мог согласовать дату и время своего визита для подписания соглашения», - рекомендовали в пресс-службе.

В конце года газовики и потребитель, подписавший такое соглашение, сверяют цифры, если последний переплатил или наоборот перебрал выше нормы - ему делается перерасчет. Возможно, эта форма взаимодействия с поставщиками газа удобнее для сельских жителей - меньше нервов по поводу передачи данных газовых счетчиков.

Наталья Мещанинова
zem-natalia@mail.ru

ПЕЧАТИ И ШТАМПЫ
Производство сертифицировано по ГОСТ Р 51511-2001
ИЗДЕЛИЯ ИЗ ОРГСТЕКЛА
Таблички, номерки, подставки, информационные стенды
КАССОВЫЕ АППАРАТЫ
Продажа и техобслуживание
ДЕТЕКТОРЫ ВАЛЮТ СЧЕТЧИКИ БАНКНОТ
kstovoservice.ru ☎9-06-98
пер. Первостроителей, 5
РЕКЛАМА

КРЕДО БРОКЕР
КРЕДИТ
• ДЛЯ ПЕНСИОНЕРОВ
• ЭКСПРЕСС (паспорт+2 документа)
• ПОТРЕБИТЕЛЬСКИЙ (при полном пакете)
◆ На любые цели
◆ От 12000 руб. до 750000 руб.
◆ Срок от 6 до 60 мес.
АВТОКРЕДИТ
◆ На любые подержанные а/м
◆ Паспорт и права
КОНСУЛЬТАЦИИ ПО ВСЕМ ВОПРОСАМ КРЕДИТОВАНИЯ
ООО КБ «Ренессанс Капитал», ООО «Автокредит», ОАО Банк «Открытие»
ул. Островского, 1 (м-н «Дары природы»)
тел. 3-87-70, 423-63-39
8-930-717-63-39
РЕКЛАМА

КРУГЛОСУТОЧНО
ЛОМБАРД
СКУПКА
ул. Магистральная, 2
ПРИЕМ И ПРОДАЖА
• ювелирных изделий из золота и серебра
• бытовой техники
☎ 8-987-392-70-36 ООО «Альянс»
РЕКЛАМА

«ЦЕНТР ЗАЙМОВ»
ДЕНЬГИ В ДОЛГ
- только паспорт
- без залога и поручителей
- сумма займа от 1000 до 8000 руб.
- срок от 5 до 15 дней
- выдача за 15 мин.
м-н «Дары природы», 2 этаж
пн - пт 9.30 - 19.00
сб, вс 9.30 - 17.00
тел. 38-770
8-930-707-66-00
ООО «Девиль»
РЕКЛАМА

::[zeon]::.
ФОТО
(обработка, реставрирование, рамирование, костюмирование, увеличение, печать фото.)
Кружки, Футболки
(нанесение изображений на все виды тканей, керамики, металла, изготовление табличек, футболок, кружек, флагов, и др. сувениров)
ВИЗИТКИ
(разработка дизайна изготовление резак, фальцовка, изготовление листовок, фиверов, плакатов)
АКЦИЯ лето
кружка на заказ 180руб.
футболка на заказ 380руб.
печать фото 10*15 3руб.
фото камень 20*20 390руб.
визитки 100шт 270руб.
фото кристалл 100руб.
8-987-39-39-111 пр. Рачкова д.17 "zeon" 24 часа
РЕКЛАМА

ПРИГЛАШЕНИЕ ДЛЯ УЧАСТИЯ В ТЕНДЕРЕ

Уважаемые господа!

Настоящим приглашаем Вас принять участие в открытом, двухэтапном, с проведением **торгов тендере: «Капитальный ремонт железнодорожного пути необщего пользования ООО «ЛУКОЙЛ-Транс» на территории «Промплощадка ООО «ЛУКОЙЛ-Транс»**

г. Москва, ул. Нагатинская, д. 27, к. 4, тел. 8 (495) 980-33-00, факс 8 (499)616-41-18

Предполагаемые сроки выполнения работ: 3 квартал, 2011 год

Срок подачи заявок на участие в тендере, которые Вы можете подать по факсу: 8 (499) 616-41-18, e-mail: Milausha.Pykhova@lukoil.com - **15 календарных дней с даты опубликования настоящего приглашения**.

Для участия в тендере Вам необходимо направить заявку по вышеуказанному номеру тел./факсу и адресу электронной почты.

После направления заявки для участия в тендере, полный пакет тендерной документации может быть получен всеми заинтересованными лицами (претендентами) в рабочие дни, с 9.00 до 18.00, по адресам: ООО «ЛУКОЙЛ-Транс» г. Москва, ул. Нагатинская, д. 27, к. 4, тел. 8 (495) 980-33-00, доб. 21-91, e-mail: Milausha.Pykhova@lukoil.com

Срок предоставления тендерных предложений **по 5 августа 2011 года по адресу: 115533, ООО «ЛУКОЙЛ-Транс», г. Москва, ул. Нагатинская, д. 27, к. 4**

Форму «Заявки на участие в тендере», а также иную информацию можно получить по указанным в приглашении телефонам и адресу электронной почты. ■

Вклад «КРАСКИ ЛЕТА 2011»

ДОГОВОРЫ ВКЛАДА ОФОРМЛЯЮТСЯ С 15.04.2011Г.
• Срок вклада 370 дней; 1097 дней. • Валюта вклада – рубли РФ. • Минимальная сумма вклада 100 000 рублей. • Максимальная сумма вклада 3 000 000 рублей. • Процентные ставки по вкладу:

Сумма вклада	Предельно допустимая сумма вклада	370 дней	1097 дней
От 100 000 рублей До 3 000 000 рублей	50 000 рублей	7,25%	7,75%

• Вклад пополняемый. Минимальная сумма пополнения не ограничена. • Расходные операции осуществляются со следующими ограничениями: в случае, если в результате расходной операции сумма становится меньше предельно допустимой суммы**, то проценты выплачиваются по ставке «До востребования». • Банк начисляет проценты на сумму банковского вклада со дня, следующего за днем поступления суммы вклада в Банк, по день истечения срока вклада. • Режим выплаты процентов по вкладу – ежемесячно и перечисление их на текущий счет или счет банковской карты. • При досрочном расторжении проценты рассчитываются по ставке вклада «До востребования». • В случае, если Вкладчик или его представитель не востребовал вклад по истечении срока вклада на дату, когда истекает срок действия вклада, сумма вклада и начисленные на сумму вклада проценты перечисляются на текущий счет или счет банковской карты. • По желанию вкладчика при открытии вклада выпускается банковская карта MasterCard Standard*** в валюте вклада.

* при сроке вклада 1097 дней.
**Предельно допустимая сумма – остаток суммы вклада, при котором на сумму вклада продолжают начисляться проценты по ставке вклада.
*** Карты выпускаются в валюте вклада в рамках акции по тарифу «Выгодный».

ВОК БАНК
тел. 4-22-42
Доп. офис «Кстовский», пр. Мира, 4
Закрытое Акционерное Общество «Нижегородский коммерческий банк». Генеральная лицензия Банка России № 212. Год создания Банка-1991.
РЕКЛАМА

Ну, дайте, дайте тишины!

продолжение темы

Летние кафе в сквере за бывшим ДК «Октябрь» продолжают «портить кровь» жителям близлежащих домов.

«Земляки» уже неоднократно писали о том, что законность расположения подобных увеселительных заведений в такой близости к жилым домам, да еще и к территории центральной районной больницы, вызывает сомнения. Но шашлычки по-прежнему шумят и дымят. О чем свидетельствует обращение жильцов дома №3 по улице Мира, которые на днях пришли в редакцию «Земляков» за поддержкой в борьбе с неугомонными шашлычниками.

«Невыносимо громкая музыка не дает отдыхать, заглушает телевизор, делает мучительными все вечера. На улице жарко, но окна открыть нельзя, и даже через закрытые окна доносится шум. В нашем доме живут и дети, и пожилые люди, которым отдых просто необходим. Мы не против кафе, мы против такого отношения к людям, живущим рядом», - пишут семьи **Разживиных**, **Быстровых**, **Кальсиных** (всего более сорока подписей).

Это обращение кстовчане адресовали главе городской администрации **Виктору Неклюдову**. *«Мы неоднократно обращались в полицию, наряд выезжал на место, составлялись протоколы, но и тут разводят руками - ничем помочь не могут. Мы устали, и с ужасом ждем каждого вечера»,* - признаются измученные неприятным соседством горожане.

Как стало известно корреспонденту «Земляков», жалобы на шум от кафе поступили и к главному врачу Кстовской ЦРБ **Олегу Туговy**. На то, что невыносимое соседство мешает нормальному процессу лечения в больнице, жалуются уже пациенты стационара. С сопроводительным письмом жалобы были отправлены в территориальный отдел Роспотребнадзора, с просьбой провести проверку данных объектов. Но ответ Роспотребнадзора не порадует жителей, уставших от громкой музыки, в нем говорится, что по своему расположению кафе не нарушает действующих санитарных норм, а уровень шума не подлежит измерению, и посоветовали обращаться в РУВД по фактам нарушения общественного порядка.

Руководство больницы обратилось в РУВД, где сообщили, что определенная работа по профилактике нарушения общественного порядка проведена, наложены административные взыскания. Но жители, написавшие на этой неделе жалобу главе города Виктору Неклюдову, считают, что принятых мер недостаточно. Они надеются, что городские власти внимательно отнесутся к проблеме, которая усложняет жизнь сотням кстовских семей.

Наталья Мещанинова
gazeta@3em.ru

С заботой о самых маленьких

ваша улыбка

Как известно, характер человека закладывается в раннем детстве.

То же самое можно сказать о здоровье в целом и, в частности, о здоровье полости рта.

К сожалению, в нашей стране кариес имеет характер эпидемии. Это связано сразу с несколькими факторами:

- неблагоприятная экологическая обстановка;
- отсутствие профилактических мероприятий;
- наследственность;
- стресс;
- соматические заболевания (такие, например, как сахарный диабет);
- последствия ношения брекетов (при недостаточном уходе).

По статистике к 15 годам дети школьного возраста имеют порядка 50% кариозных зубов, это связано с тем, что в детском возрасте, когда процедура профилактики наиболее эффективна, родители ребенка ею пренебрегали. Для того чтобы зубы вашего ребенка оставались здоровыми, необходимо вовремя проводить профилактические мероприятия, такие, например, как аппликации препаратов фтора, производимые в стоматологических клиниках. Такая процедура эффективна для всех пациентов с активным кариесом, и даже для детей с недавно прорезавшимися зубами. По последним исследованиям, профессиональное местное применение препаратов фтора приводит к снижению интенсивности кариеса на 30-35%. Американская система фтористой профилактики Dental Ressources включает в себя также профессиональную домашнюю поддержку, и поэтому ее использование снижает вероятность появления кариеса на целых 65%!

Помните, что сегодня есть возможность сохранить зубы ваших детей здоровыми на долгие годы при помощи комплексной профилактической системы Dental Ressources.

Красивых вам улыбок!

Алина Ветрова
gazeta@3em.ru
по материалам, предоставленным сотрудниками стоматологической клиники «Визави»

ФОТОКОНКУРС e-mail: ele-olena@yandex.ru

МИСТЕР ИЮЛЬ

«Игорь Дубровин работает шеф-поваром в кафе «Дядя Ваня». Он очень любит свою работу и автомобили. Это целеустремленный человек и мечтает в будущем открыть свое кафе», - пишет жена Наталья.

СПОНСОРЫ ФОТОКОНКУРСА:
Ресторан «Камелот», пр. Рачкова, 10Б.
Приз - ужин при свечах в ресторане.

МИСТЕР ИЮНЬ - ИТОГИ

Алексей и Марина отлично провели вечер в ресторане «Камелот». Прекрасный вечер на двоих.
Елена Романова, gazeta@3em.ru

16 июля, с 10.00 до 11.00 ДДЮТ (Дом пионеров)
СЛУХОВЫЕ АППАРАТЫ
Производители Москвы, Дании, Германии
ЗАУШНЫЕ, КАРМАННЫЕ, ЦИФРОВЫЕ
Цены от 3500 руб. до 11000 руб.
Запчасти, гарантия
СКИДКИ от 1000 руб.
Выезд на дом по заявке тел. 8-922-503-63-15
полезные товары: Активатор «Живая - мертвая вода». Аппликатор «Колючий доктор». Ионизатор (горный воздух). Отпугиватели грызунов на 100 кв.м. Дыхательный тренажер «Самоздрав». Ультразвуковые стиральные машинки. Электросушилка для овощей и фруктов -1200 руб. Гриб «Копринус» (против пьянства) - курс 1500 руб.
Имеются противопоказания. Ознакомьтесь с инструкцией
РЕКЛАМА

VIP-медицина по РЕАЛЬНЫМ ценам!
Нижегородский медицинский центр «Астармедика»
ПРИЕМ ВЕДУТ КАНДИДАТЫ МЕД. НАУК ВРАЧИ ПЕРВОЙ И ВЫСШЕЙ КАТЕГОРИЙ
+ АКУШЕРСТВО И ГИНЕКОЛОГИЯ радиоволна вакуумный аборт
+ ПРОФЕССИОНАЛЬНАЯ КОСМЕТОЛОГИЯ алмазная шлифовка
+ ТЕРАПЕВТ
+ ВЫЕЗД НА ДОМ, ВЫДАЧА БОЛЬНИЧНОГО ЛИСТА
+ НАРКОЛОГ. ВЫЕЗД ВРАЧА НА ДОМ КРУГЛОСУТОЧНО
+ ОНКОЛОГ (оперативное удаление), МАММОЛОГ + ДЕРМАТОЛОГ
+ УЗИ (ПОЛНЫЙ СПЕКТР) + УРОЛОГ
+ ЛАБОРАТОРНАЯ ДИАГНОСТИКА, ИНЪЕКЦИИ, КАПЕЛЬНИЦЫ
+ ЛЕЧЕБНЫЙ МАССАЖ + ФЛЕБОЛОГ
+ ТЕРАПЕВТ-КАРДИОЛОГ, ЭКГ (в т.ч. на дому)
+ НАЛИЧИЕ СОБСТВЕННОЙ ОПЕРАЦИОННОЙ (наркоз)
+ ВЕНЕРОЛОГ (профессор, доктор медицинских наук)
+ РАДИОВОЛНОВАЯ ХИРУРГИЯ
АНОНИМНОСТЬ ГАРАНТИРОВАНА
Предварительная запись по тел. 4-33-13, 8-920-029-64-43 или у администратора по адресу: ул. Чаянова, 14
Госпитализация в клиники и роддома г. Н. Новгород
Вызов специалистов на дом
Искусственное прерывание беременности может причинить вред здоровью
О ПРОТИВОПОКАЗАНИЯХ ПРОКОНСУЛЬТИРУЙТЕСЬ У ВРАЧА

КСТОВСКАЯ СТОМАТОЛОГИЧЕСКАЯ ПОЛИКЛИНИКА 2 микрорайон, 10
ВСЕ ВИДЫ ОРТОПЕДИЧЕСКОГО ЛЕЧЕНИЯ
На оснащении поликлиники - современное оборудование. Литейная установка с программным управлением дает возможность выполнить сложные виды работ качественно, и короткие сроки, без посредников.
Для изготовления металлокерамики используются материалы ведущих фирм Германии.
Работают опытные, высококвалифицированные специалисты.
Мы ждем Вас с 8.00 до 19.00
перерыв с 13.00 до 14.00
Выходные дни - суббота и воскресенье
Цены низкие. Гарантия.
О ПРОТИВОПОКАЗАНИЯХ ПРОКОНСУЛЬТИРУЙТЕСЬ У ВРАЧА
РЕКЛАМА

ЧЕБОКСАРСКИЙ ФИЛИАЛ «МИКРОХИРУРГИЯ ГЛАЗА» им. академика С. Н. Федорова
16 июля
Консультации в г. Кстово
2 м/р-н, 20, тел. 2-08-46
8-903-052-95-22
О ПРОТИВОПОКАЗАНИЯХ ПРОКОНСУЛЬТИРУЙТЕСЬ У ВРАЧА
РЕКЛАМА

СТОМАТОЛОГИЯ «НАДЕЖДА»
ВСЕ ВИДЫ УСЛУГ
ЦИФРОВОЙ РЕНТГЕН
КОНСУЛЬТАЦИИ ТЕРАПЕВТА БЕСПЛАТНО
пр. Победы, 14, тел. 9-02-61
Мы работаем без выходных!
О ПРОТИВОПОКАЗАНИЯХ ПРОКОНСУЛЬТИРУЙТЕСЬ У ВРАЧА
РЕКЛАМА

Мы работаем для вас!
ООО «Здравница»
* ТЕРАПЕВТ
* ХИРУРГ
* ГИНЕКОЛОГ
* СТОМАТОЛОГ
* КАРДИОЛОГ
* ОФТАЛЬМОЛОГ
* НЕВРОЛОГ
* УРОЛОГ
* ЛОР
* АЛЛЕРГОЛОГ-ИММУНОЛОГ
* ДЕРМАТОВЕНЕРОЛОГ
* СУТОЧНОЕ АД И ЭКГ МОНИТОРИРОВАНИЕ
* РЕНТГЕНОГРАФИЯ (в т.ч. СТОМАТОЛОГИЧЕСКАЯ)
* ОФОРМЛЕНИЕ СПРАВОК ДЛЯ ГИБДД
* ВЫДАЧА БОЛЬНИЧНЫХ ЛИСТОВ
Возможна предварительная запись по телефону
Адрес: ул. Талалушкина, 2А, тел. 7-06-03 пн-пт с 8.00 до 19.00
О ПРОТИВОПОКАЗАНИЯХ ПРОКОНСУЛЬТИРУЙТЕСЬ У ВРАЧА
РЕКЛАМА

VIP СТОМАТОЛОГИЯ
ВЕСЬ КОМПЛЕКС СТОМАТОЛОГИЧЕСКИХ УСЛУГ
СОБСТВЕННАЯ ЗУБОТЕХНИЧЕСКАЯ ЛАБОРАТОРИЯ
3 м/р-н, 23 тел. 2-07-00
пн-пт с 9.00 до 19.00
сб, вс с 9.00 до 13.00
О ПРОТИВОПОКАЗАНИЯХ ПРОКОНСУЛЬТИРУЙТЕСЬ У ВРАЧА
РЕКЛАМА

СЕМЕЙНЫЕ СКИДКИ
Зубок
Лиц. ЛО-52-01-000026 от 08.02.06
ЛЕЧЕНИЕ И ПРОТЕЗИРОВАНИЕ ЗУБОВ
ул. Магистральная, 2, с 9.00 до 21.00
тел. 2-11-52, 8-904-398-10-29
О ПРОТИВОПОКАЗАНИЯХ ПРОКОНСУЛЬТИРУЙТЕСЬ У ВРАЧА
ПРИГЛАШАЕМ НА РАБОТУ СТОМАТОЛОГА
РЕКЛАМА

ООО ТД «ТИМ» СКЛАД В ПРОМЗОНЕ
607650, г. Кстово, Нижегородская обл., промзона
тел./факс: 8 (81345) 9-41-77, 9-41-91, 8-951-904-96-01, 8-920-065-02-65
ТЕПЛОИЗОЛЯЦИЯ
• минераловатная плита
• базальтовая плита
• изоляция • пенопласт • керамзит
ГИДРО-, ВЕТРО-, ПАРОИЗОЛЯЦИЯ
РЕКЛАМА

ДЕРЕВЯННЫЕ
ЕВРООКНА
БАЛКОНЫ
БАННЫЕ, ВХОДНЫЕ ДВЕРИ
и другие изделия
тел. 3-50-59, 8-915-951-02-25
РЕКЛАМА

ЦЕНТР СИСТЕМ БЕЗОПАСНОСТИ
ОХРАННОЕ ПРЕДПРИЯТИЕ
Ассоциация «ЦЕНТР СИСТЕМ БЕЗОПАСНОСТИ»
Программа «БЕЗОПАСНЫЙ ГОРОД»
■ Обучение пожарно-техническому минимуму (ПТМ) с выдачей удостоверения
■ ПРОДАЖА ОБОРУДОВАНИЯ (постоянным покупателям-СКИДКИ)
■ Проектирование, поставка, монтаж, техническое обслуживание систем безопасности (охранопожарной сигнализации, видеонаблюдения, автоматической системы пожаротушения, инженерно-технических средств охраны периметра, систем контроля управления доступом)
■ Пультовая охрана, мобильные группы, тревожная кнопка, физическая охрана
■ Круглосуточная техническая помощь
3 м/р-н, 3 2-14-44, 7-02-56
РЕКЛАМА

БАЗА СТРОИТЕЛЬНЫХ И ОТДЕЛОЧНЫХ МАТЕРИАЛОВ (напротив автостанции)
«КСТОВСКИЙ ПРИВОЗ»
ОПТОМ И В РОЗНИЦУ ЦЕНЫ СНИЖЕНЫ
• ГКЛ, ГВЛ
• Поликарбонат
• Теплицы
• Профили
• ДВП, ДСП
• Утеплители
• Ротбанд
• Рубероид, шифер, а/ц, ПВХ
• Стеклоизол, бакрост, ликрои
• Профнастил, лист оцинкованный
• Пиломатериал, вагонка, столярные изделия
• Панели ПВХ, МДФ
• Сантехника, линолеум, плитка, двери
• Лакокраска, хозтовары и многое другое
ДОСТАВКА СКИДКИ
РЕЖИМ РАБОТЫ: пн-пт с 8.00 до 18.00, сб с 8.00 до 16.00, вс с 8.00 до 15.00
г. Кстово, 6 м/р-н, 1
☎ 2-08-78
РЕКЛАМА

Организация изготовит и установит
РАМЫ, НАВЕСЫ
НА ЛОДЖИИ И БАЛКОНЫ
ОКНА И ДВЕРИ
ДАЧНЫЕ ДОМИКИ
☎ 2-79-38
РЕКЛАМА

ООО «Стройэкспедитсервис»
• КИРПИЧ: силикатный, керамический
Доставка, разгрузка
• ГАЗОСИЛИКАТНЫЕ БЛОКИ
• КЛЕЙ ДЛЯ ГАЗОСИЛИКАТНЫХ БЛОКОВ, ПЛИТКИ, СУХИЕ СМЕСИ
• СЕТКА КЛАДОЧНАЯ
• ВСЕ ДЛЯ КРОВЛИ
■ Ондулин
■ Металлочерепица
■ Теплоизоляция
■ Сайдинг
• ЖБИ (плиты, опоры ЛЭП, детали колодцев, перемычки)
• ОПГС, ПЕСОК, ЩЕБЕНЬ
Услуги манипулятора, самосвала, МАЗ 12 м
3 микрорайон, 21
тел. 7-999-7, 8-902-309-06-13
РЕКЛАМА

г. Кстово, ул. Талалушкина
тел. 2-27-67, 7-58-95
СТРОИТЕЛЬ ТОРГОВЫЙ ДОМ
ДВЕРИ
Металлические (Москва, Йошкар-Ола, Н. Новгород, Китай)
Межкомнатные (Москва, Йошкар-Ола, Н. Новгород, Иваново, Чебоксары, Ульяновск, Кострома)
БЕСПЛАТНАЯ УСТАНОВКА каждой третьей двери!
ТЕПЛИЦЫ от 13000 руб.
КЕРАМИЧЕСКАЯ ПЛИТКА («Нефрит», «Сокол», «Керамин», «Azori», «Cersanit», г. Волгоград, г. Шахты)
ПАНЕЛИ ПВХ, МДФ всегда в наличии
РЕЕЧНЫЙ ПОТОЛОК внарезку
САНТЕХНИКА
ДОСТАВКА
РЕКЛАМА

ул. Магистральная, 25, тел. 2-42-68, 8-920-058-01-20
www.stroyhaus.ru г. Н. Новгород, ул. Алексеевская, 27А
тел. 8(831) 419-80-93(94)
Представитель НП Пимбильский
КИРПИЧ • силикатный • керамический • декоративный
• газосиликатные блоки
• сендвич-панели
• арматура базальтопластиковая
• сетка кладочная, рабица
• камень природный, искусственный
• бессер, брусчатка, бордюр
• ЖБИ, цемент, бетон, раствор
• ОПГС • щебень, песок, чернозем
• керамзит, утеплители
• гипсокартон, сухие смеси
• кровельные материалы
• сайдинг, профнастил
• пластиковые окна, двери
• крепеж
Подарочный сертификат
Выполним строительные работы
РЕКЛАМА

ПРОИЗВОДСТВО
БРУСЧАТКА
БОРДЮР
ТРОТУАРНАЯ ПЛИТКА
www.bruschatkann.ru
☎ 3-83-62, 8-950-371-44-69
РЕКЛАМА

«ЗОЛОТОЙ КЛЮЧИК»
✦ СТРОЙКА
✦ ОТДЕЛКА
✦ ПЛИТКА
✦ САНТЕХНИКА
✦ ЭЛЕКТРИКА
✦ ОКНА, ДВЕРИ
✦ РЕМОНТ «под ключ»
✦ ЛЕСТНИЦЫ
✦ КРОВЛЯ
Любая сложность
Качество
Гарантия
УМЕРЕННЫЕ ЦЕНЫ
тел. 3-02-02
8-910-386-68-98
8-904-793-03-22
СУ-5 (напротив автостанции)
РЕКЛАМА

Магазин «ТЕРЕМ»
ПЛИТКА САНТЕХНИКА
ЛИНОЛЕУМ ОБОИ
КОВРОЛИН ДВЕРИ
15%* СКИДКА НА ВСЕ
*При покупке на сумму от 15000 рублей
Подробности акции уточняйте у продавцов-консультантов в магазине
пл. Ленина, д. 3/1 тел. 9-06-74
РЕКЛАМА

КИРПИЧ
керамический
БЕССЕР
декоративный кирпич
ПЕНОБЕТОН
ГАЗОСИЛИКАТ и др.
тел. 8(831) 272-52-47, 246-37-87
моб. 8-920-019-44-45, 8-950-602-08-43
РЕКЛАМА

КИРПИЧ
➥ силикатный
➥ керамический
НИЗКИЕ ЦЕНЫ
ГАЗОБЕТОННЫЕ БЛОКИ
ДОСТАВКА
8-903-602-88-60
8-903-602-72-23
РЕКЛАМА ООО «Монолит»

ПКФ «Стальные»
СТАЛЬНЫЕ ДВЕРИ
высококачественные
от простых до элитных
ОТДЕЛКА: винилискожа, вагонка, шпон ламинат, МДФ, порошковый покрас
тел. 6-30-70
8-903-606-77-70
БЕСПЛАТНО замер, доставка, установка
Образец в «Торговом центре»
Сертификаты соответствия
РЕКЛАМА

М/ЧЕРЕПИЦА
ПРОФНАСТИЛ
САЙДИНГ
ОНДУЛИН
Замер. Расчет. Доставка. Монтаж
тел. 7-44-29, 8-902-781-43-10
Мобильный офис
РЕКЛАМА

ООО «Экодом»
ВСЕ ВИДЫ СТРОИТЕЛЬНЫХ И ОТДЕЛОЧНЫХ РАБОТ
• ДОМА
• КВАРТИРЫ
• ДАЧИ
• БАНИ
тел. 8-910-794-86-68
РЕКЛАМА

КОНДИЦИОНЕРЫ
УСТАНОВКА
МОНТАЖ
ГАРАНТИЯ
ОБСЛУЖИВАНИЕ
От недорогих до элитных моделей премиум-класса
тел. 8 (831) 415-07-71, 8-960-193-09-72
e-mail: Art-climat-dizain@mail.ru
РЕКЛАМА

СТАЛЬНЫЕ ДВЕРИ от 3900 руб.
РАССРОЧКА
МЕЖКОМНАТНЫЕ ДВЕРИ от 800 руб.
АВТОМАТИЧЕСКИЕ ВОРОТА
2 микрорайон, 5
тел. 2-40-19, 2-21-98
РЕКЛАМА

Компания «МК-Люкс»
САЙДИНГ
ПРОФНАСТИЛ
УТЕПЛИТЕЛЬ
тел. 8(831) 275-43-40
Гипсокартон, комплектующие, сухие смеси
тел. 8(831) 275-38-23
РЕКЛАМА

ПРОИЗВОДСТВЕННАЯ ФИРМА
ООО «СТАЛЬНОВЪ»
ЖЕЛЕЗНАЯ ГАРАНТИЯ БЕЗОПАСНОСТИ
СТАЛЬНЫЕ ДВЕРИ
без отделки от 3500 руб.
утепленные с отделкой от 5490 руб.
СТАЛЬНЫЕ РЕШЕТКИ от 680 руб./кв.м
ГАРАЖНЫЕ ВОРОТА от 10900 руб.
ПЕРИЛА, СТАВНИ, ЗАБОРЫ
БОЛЬШОЙ ВЫБОР ЗАМКОВ И ОТДЕЛКИ ПО КАТАЛОГУ
тел. 8-920-253-65-30, 8-920-253-61-30
Образцы в и-ню «Спутник», пл. Мира, 1
Замер, доставка и установка дверей БЕСПЛАТНО!
Пенсионерам, инвалидам СКИДКИ
СПЕЦПРЕДЛОЖЕНИЯ ДЛЯ ДИЛЕРОВ
РЕКЛАМА

PROДОМ
НИЗКИЕ ЦЕНЫ
КОРПУСНАЯ МЕБЕЛЬ НА ЗАКАЗ:
✦ КУХНИ ✦ детские ✦ шкафы-купе
МОЙКА В ПОДАРОК*
ул. Островского, 1, м-н «Дары природы», 2 этаж
тел. 3-87-70, 9-950-609-99-00
*Срок акции до 30 июля
Подробности в офисе продаж
РЕКЛАМА

ООО «Профхолод-НН»
КОНДИЦИОНЕРЫ
Производство Австралия
ПРОДАЖА, УСТАНОВКА, ОБСЛУЖИВАНИЕ
Пенсионерам скидки ● Гарантия 3 года
8-920-066-30-96
8-910-897-67-76
info@profholodnn.ru
РЕКЛАМА

МАСТЕРСКАЯ ОКОН И ДВЕРЕЙ
СТАЛЬНЫЕ ДВЕРИ (г. Йошкар-Ола)
Пластиковые окна REHAU от 10000 руб.
КОРОТКИЕ СРОКИ ИЗГОТОВЛЕНИЯ
НИЗКИЕ ЦЕНЫ
г. Кстово, 3 м/р-н, 21
☎ 2-45-80 8-915-853-04-59 8-952-788-07-12
РЕКЛАМА

ТМК
В НАЛИЧИИ И НА ЗАКАЗ В ЛЮБОЙ ПРОЕМ
МЕТАЛЛИЧЕСКИЕ ДВЕРИ от 2790 руб
тел. 8(83145) 4-73-53, 8-930-710-2000
г. Кстово, ул. 40 лет Октября, 5, м-н «Трикотаж»
РЕКЛАМА

На прошлой неделе едва не произошла трагедия во время ремонта лопнувших труб отопления - после четырех часов работы у сантехников неожиданно закончился мат.

от производителя
СЕТКА РАБИЦА
ПВХ столбы ворота установка
секции ограждения доставка
ООО "Элхом-НН", тел. 3-45-67 ДЕШЕВО!
РЕКЛАМА

ПРИШЛИ ФОТО - ПОЛУЧИ ПРИЗ!

Уважаемые читатели, фотографии и письма на конкурсы, отправляйте по адресу: г. Кстово, пл. Мира д. 6, Издательский дом «Земляки» или на электронную почту:

Конкурсы **«МИСС» и «МИСТЕР» - ele-olena@yandex.ru.**

Конкурсы **«МАЛЕНЬКИЕ ПРОКАЗНИКИ»** и **«МОИ ЖИВОТНЫЕ» - zem-natalia@mail.ru.**

Убедительно просим присылать только качественные фотографии с комментариями и указывать контактные телефоны.

☐ Объявления в разделах **«Приму в дар», «Отдам безвозмездно»** публикуются **БЕСПЛАТНО**. Подача объявлений и заявок строго в понедельник и вторник, с 9.00 до 16.00, по телефонам **2-40-01, 2-40-02, 2-40-03, 2-40-04**, Елена Романова

☐ Публикация фотографий в разделе **«Животные и растения» - БЕСПЛАТНО**

☐ Объявление для рубрики **«Знакомства»** можно отправить СМС-сообщением **на номер 2325** (в начале сообщения следует набрать ZEM 4). Стоимость СМС-сообщения 43 рубля. Одно сообщение не может превышать 70 знаков.
Техподдержка: (499) 195-05-79

ПРОДАЖА И ОБМЕН
011 недвижимость

МЕНЯЮ 1-комнатную «брежневку» во 2 м/р-не на 1-комнатную квартиру ул. пл.
Тел. 8-904-782-96-73.

МЕНЯЮ 3-комнатную квартиру + доплата на 3-комнатную (от хозяина).
Тел. 8-908-743-57-72.

МЕНЯЮ 1-комнатную квартиру + доплата на 2-х или 3-комнатную (от хозяина).
Тел. 8-910-885-88-52.

ПРОДАЮ комнату.
Тел. 4-22-81, 8-910-140-91-59.

ПРОДАЮ комнату в 2-комнатной «брежневке» (15 кв.м, сред. эт.).
Тел. 8-906-369-78-24, 3-08-57.

ПРОДАЮ комнату в Белозерово.
Тел. 8-905-664-88-78.

ПРОДАЮ 1-комнатную «малосемейку» (3/5-эт. кирп. дома).
Тел. 8-951-901-91-99.

ПРОДАЮ «малосемейку» на пр. Победы.
Тел. 7-77-60, 8-904-926-95-50.

ПРОДАЮ «малосемейку», 1-комнатную квартиру (1 этаж).
Тел. 8-920-052-18-66.

ПРОДАЮ срочно 1-комнатную «малосемейку» ул. пл., 1180 т.р.
Тел. 8-915-951-02-30.

ПРОДАЮ «малосемейку» (ул. Чванова, 9), 900 тыс. руб.
Тел. 8-951-917-50-12.

ПРОДАЮ 1-комнатную квартиру.
Тел. 8-904-799-76-80.

ПРОДАЮ 1-комнатную квартиру в Шелокше.
Тел. 8-915-954-75-04, после 18.

ПРОДАЮ 1-комнатную квартиру в хор. сост. (от собственника).
Тел. 8-904-047-52-92.

ПРОДАЮ 1-комнатную квартиру (от хозяина).
Тел. 8-903-601-74-78, 8-904-798-19-49.

ПРОДАЮ 1-комнатную квартиру в Новоликееве.
Тел. 8-906-350-06-57.

ПРОДАЮ 1-комнатную квартиру (центр, ремонт), 1100 тыс. руб.
Тел. 8-903-608-56-99, 9-20-71.

ПРОДАЮ 1-комнатную квартиру.
Тел. 8-950-353-40-38, 2-37-47.

ПРОДАЮ 1-комнатную квартиру (2 этаж кирп. дома), 1010 т.р.
Тел. 8-910-399-23-87.

ПРОДАЮ 1-комнатную квартиру (3 этаж кирп. дома), 1050 т.р.
Тел. 8-904-063-41-98.

ПРОДАЮ 1-комнатную «брежневку» (ул. Мира, лоджия 6 м).
Тел. 3-45-74, 8-902-782-49-14.

ПРОДАЮ 1-комнатную квартиру.
Тел. 9-15-89, 8-902-300-11-58.

ПРОДАЮ 1-комнатную квартиру.
Тел. 3-88-60, 7-07-67.

ПРОДАЮ 1-комнатную квартиру, 850 тыс. руб.
Тел. 8-908-721-97-04, 6-37-52.

ПРОДАЮ 1-комнатную квартиру.
Тел. 8-906-356-53-61.

ПРОДАЮ 1-комнатную квартиру, комнату, КУПЛЮ 2-комнатную. Без посредников.
Тел. 7-42-68, 8-915-944-74-58.

ПРОДАЮ 1-комнатную квартиру, 1 млн. руб.
Тел. 8-915-954-22-96.

ПРОДАЮ 1-комнатную квартиру в Запрудном, 680 тыс. руб.
Тел. 8-904-924-47-11.

ПРОДАЮ 1-комнатную квартиру.
Тел. 8-910-387-89-05.

ПРОДАЮ 1-комнатную «брежневку», дешево.
Тел. 8-920-026-80-35.

ПРОДАЮ 1-комнатную квартиру.
Тел. 3-41-29, 8-902-305-49-55.

ПРОДАЮ 1-комнатную квартиру ул. пл. (пр. Победы, 14; 2/9-эт. кирп. дома).
Тел. 8-903-608-22-24.

ПРОДАЮ 1-комнатную квартиру (ул. 40 лет Октября, 21 «б»).
Тел. 8-903-608-22-24, 8-902-685-39-96.

ООО ПП "ЭТАП"
ЭТАП
Новый современный жилой комплекс
Долевое строительство, продажа
Гибкая система рассрочка
I очередь дома сдана
II очередь - 2 квартал 2012 г.
Тел.: 8-203-73, 8-920-0-102-102, 8(831) 278-63-30, 278-60-24

ПРОДАЮ 2-х и 1-комнатную квартиры.
Тел. 8-951-915-46-52.

ПРОДАЮ 2-комнатную квартиру (ул. Нижегородская), 1250 т.р.
Тел. 8-908-722-36-54.

ПРОДАЮ срочно 2-комнатную «хрущевку» (сред. этаж).
Тел. 8-920-076-90-01.

ПРОДАЮ 2-комнатную квартиру в Запрудном.
Тел. 8-920-038-74-90.

ПРОДАЮ 2-комнатную «хрущевку» (от хозяина).
Тел. 8-920-014-80-33.

ПРОДАЮ 2-комнатную квартиру (2 этаж пан. дома, 3 м/р-н).
Тел. 8-910-889-74-64.

ПРОДАЮ 2-комнатную квартиру.
Тел. 8-910-399-02-23, 9-20-71.

ПРОДАЮ 2-комнатную квартиру.
Тел. 8-902-782-17-90.

ПРОДАЮ 2-комнатную квартиру.
Тел. 8-930-710-45-35.

ПРОДАЮ 2-комнатную квартиру (ул. Мира, 7, от собственника).
Тел. 8-920-034-71-01.

ПРОДАЮ 2-комнатную квартиру (ул. Профсоюзная, 10 «а»).
Тел. 8-903-604-39-81.

ПРОДАЮ 2-комнатную «хрущевку».
Тел. 8-908-742-47-47.

ПРОДАЮ 2-комнатную квартиру (от хозяина), 1450 тыс. руб.
Тел. 8-930-801-94-72.

ПРОДАЮ 2-комнатную квартиру, недорого, **КУПЛЮ** 1-комнатную.
Тел. 4-48-78, 8-951-910-66-64.

Окончание на стр. 17

за рулем

LADA
НОВЫЙ АВТОМОБИЛЬ ПО СТАРОЙ ЦЕНЕ
Московское шоссе, 2946
(831) 259-77-88
АГАТ
ОФИЦИАЛЬНЫЙ ДИЛЕР
www.agatnn.ru www.agat-lada.ru
РЕКЛАМА

ЗАО «Поиск-К» СТРОИТЕЛЬНЫЙ ХОЛДИНГ
ДОЛЕВОЕ УЧАСТИЕ В СТРОИТЕЛЬСТВЕ
1-комнатных квартир - 54 кв. м
3-комнатных квартир - 88,93 кв. м
по пр. Победы, 14
Офисные помещения. Ипотека* 8%
* ВолгоВятский Сбербанк России
ул. Зеленая, 12Б, тел. 7-05-63, 7-05-73 www.poisk-k.ru
РЕКЛАМА

учеба и карьера

Учебный центр «ИНТЕЛЛЕКТ»
объявляет прием на 2011-2012 учебный год:

Нижегородский государственный лингвистический университет
Базовый ВУЗ
Обучение ВЕЧЕРНЕЕ, ЗАОЧНОЕ
1. «ДОКУМЕНТОВЕДЕНИЕ И АРХИВОВЕДЕНИЕ» *русский язык, иностранный язык, история*
2. «ЖУРНАЛИСТИКА» *русский язык, иностранный язык, литература*
3. «МЕНЕДЖМЕНТ» *русский язык, математика, иностранный язык*
4. «ФИНАНСЫ И КРЕДИТ» *русский язык, математика, иностранный язык*
5. «ТЕОРИЯ И ИСТОРИЯ ИСКУССТВ» *русский язык, иностранный язык, литература*
6. «ИНФОРМАЦИОННАЯ БЕЗОПАСНОСТЬ» *русский язык, математика, информатика*
7. «РЕКЛАМА И СВЯЗИ С ОБЩЕСТВЕННОСТЬЮ» *русский язык, иностранный язык, обществознание*
8. «ТУРИЗМ» *русский язык, иностранный язык, география*
9. «ЛИНГВИСТИКА» *русский язык, иностранный язык, литература*

ВТОРОЕ ВЫСШЕЕ ОБРАЗОВАНИЕ
«Документоведение и документационное обеспечение управления», «Менеджмент организации», «Финансы и кредит», «Организация и технология защиты информации», «История и теория изобразительного искусства», «Реклама», «Связи с общественностью», «Социально-культурный сервис и туризм», «Журналистика»

Обучение платное. Стоимость обучения от 12000 до 20000руб. за семестр в зависимости от специальности.

Современная гуманитарная Академия
Базовый ВУЗ
Обучение ЗАОЧНОЕ (дистанционное)
БАКАЛАВРИАТ
1. «ЮРИСПРУДЕНЦИЯ» *русский язык, история, обществознание*
2. «ПСИХОЛОГИЯ» *русский язык, математика, биология*
3. «ИНФОРМАТИКА И ВЫЧИСЛИТЕЛЬНАЯ ТЕХНИКА» *русский язык, математика, физика*
4. «ЭКОНОМИКА» русский язык, математика, обществознание
5. «МЕНЕДЖМЕНТ» русский язык, математика, обществознание

МАГИСТРАТУРА
1. «ЮРИСПРУДЕНЦИЯ»
2. «МЕНЕДЖМЕНТ»
3. «ИНФОРМАТИКА И ВЫЧИСЛИТЕЛЬНАЯ ТЕХНИКА»
4. «ЭКОНОМИКА»

Обучение платное. Стоимость обучения составляет 8960 рублей за семестр.
Выдается полный комплект учебно-методической литературы и аудиоматериалов. Установочные лекции, практические занятия и контрольные мероприятия проводятся один раз в неделю (суббота, воскресенье).

Предоставляется возможность параллельного обучения по двум специальностям, в том числе и студентам других вузов.

Курсы для детей
- Школа раннего развития «Торопыжка» - с 3 лет
- Школа будущего первоклассника - с 4 лет
- Логопедические занятия - с 4 лет
- Английский для малышей - с 4 лет
- Клуб «Happy English» - с 7 лет
- Веселая информатика - с 6 лет
- Компьютерный мир - с 7 лет
- Базовый курс работы на ПК - с 11 лет
- Основы программирования - с 12 лет
- Подготовка к ЕГЭ по всем предметам школьной программы
- Репетиторские занятия
- Студия рисования «Карандаш»
- Студия моды и стиля «Индиго» фелтинг, петчворк, декупаж, вышивка лентами, изготовление открыток, игрушек и др.)

Новинка
Курсы дополнительного профессионального образования
- Обучение по охране труда работников предприятий и организаций всех форм собственности
- Обучение по промышленой безопасности
- Пожарно-технический минимум для предприятий и учреждений всех форм собственности
- Аттестация рабочих мест по условиям труда и сертификации работ по охране труда
- Оказание первой медицинской помощи пострадавшим на производстве

- Пользователь ПК
- Разговорный английский
- Бухгалтерия 1С.
- Бухгалтерский учет для начинающих
- Страховой агент
- Организация малого бизнеса
- Делопроизводство со знанием персонального компьютера
- Менеджер по управлению персоналом
- Менеджер по туризму

ИНТЕЛЛЕКТ: УЧЕБА, ПРОФЕССИЯ, КАРЬЕРА
Адрес: г. Кстово, ул.Чванова, д.30. Телефоны: 2-56-86, 7-47-67
Приемная комиссия работает с 1 июля по 31 августа - с 9.00 до 18.00, суббота, воскресенье - выходной
РЕКЛАМА

ВТОРНИК 12 ИЮЛЯ

ПЕРВЫЙ КАНАЛ

5.00, **9.00**, **3.00** Новости **5.05** Доброе утро **9.20** Контрольная закупка **9.50** Жить здорово! **10.55** Федеральный судья **12.00**, **15.00**, **18.00** Новости (с субтитрами) **12.20** Модный приговор **13.20** Детективы **14.00** Другие новости **14.20** Понять. Простить **15.25** Хочу знать **16.00** С. «Обручальное кольцо» **17.00** ЖКХ **18.15** С. «След» **18.55** Давай поженимся! **19.55** Пусть говорят **21.00** Время **21.30** С. «Хиромант. Линии судеб» **22.30** Валентина Толкунова. «Буду любить я вас всегда...» **23.35** С. «Безумцы» **1.25**, **3.05** Х/ф «Морпехи» **3.45** С. «Спасите Грейс»

СТС

6.50 М/с «Питер Пэн и пираты» **6.55** М/с «Смешарики» **7.00** С. «Новости» **8.00**, **20.00** С. «Амазонки» **9.00**, **12.30**, **23.55** 6 кадров **9.30**, **21.00** С. «Метод Лавровой» **10.30** Х/ф «Виртуозность» **13.00**, **15.30** Ералаш **14.00** М/с «Новые приключения Скуби Ду» **14.30** М/с «Что новенького, Скуби Ду?» **15.00** М/с «Аладдин» **16.30**, **19.00** С. «Папины дочки» **17.30** Галилео **18.30** Даешь молодежь! **22.00** Х/ф «Побег из Лос-анджелеса» **0.00** Шоу «Уральских пельменей» **0.30** С. «Как я встретил вашу маму» **1.00** С. «Теория большого взрыва» **1.30** Х/ф «Старикам тут не место» **3.50** Х/ф «Зона высадки» **5.40** М/с «Дракон-полицейский»

РОССИЯ 24

7.30, **20.00** Россия-24 **9.00**, **14.30**, **17.30** ОбъективНО **9.15**, **17.00** Источник жизни **9.25** Мультфильмы **9.40** Спортивное обозрение **10.00** Парк Культуры **10.30**, **15.15** Это полезно знать **11.25**, **14.20** Герои Победы **11.35**, **16.15** Животные на съемочной площадке **12.00**, **15.10** Дадим дом детям **12.05** Саров. Балахна **12.45** Новости Интернета **13.00** Музыка **13.30** Проще простого **14.00** Безопасно TV **14.45** Мир высоких технологий **16.10** Путешествие в космос **16.40** Город справедливости **17.10** Перевоз **18.00**, **19.00** Вести. Экономики **18.10** 407 на связи **18.30**, **19.50** Вести. Спорт **18.40** Вести. Телеком **18.55**, **19.55** Отличный дом **19.15** По фарватеру в будущие **19.30** Вести. Сейчас. Н.Новгород

ТНТ

6.50 Необъяснимо, но факт **7.00** М/с «Эй, Арнольд!» **7.55** М/с «Приключения Джимми Нейтрона, мальчика-гения» **8.30** М/с «Тасманский дьявол» **9.25** С. «Универ» **10.30**, **14.00**, **19.00** С. «Счастливы вместе» **11.40** М/с «Битлджус» **12.30** М/с «Как говорит Джинджер» **13.00** М/с «Жизнь и приключения робота-подростка» **14.30**, **23.00** Дом-2 **15.35** Х/ф «Чего хотят женщины» **18.00**, **20.00** С. «Интерны» **18.30**, **20.30** С. «Зайцев + 1» **21.00** Х/ф «Красавчик» **0.30** «Секс» с Анфисой Чеховой **1.00** Комеди Клаб **2.00** С. «Друзья» **2.55** Развлекательная программа

ДОМАШНИЙ

6.30, **23.00** Одна за всех **7.00**, **18.30** Просто **7.30** Вкусы мира **7.40** С. «Вечный зов» **9.00** По делам несовершеннолетних **10.00** С. «Врачебная тайна» **11.00**, **16.00** Дела семейные **12.00**, **17.00** Моя правда **12.20** С. «Судьбы загадочное завтра» **18.00** Время ЭКС **19.00** С. «Горец» **20.00** С. «Громовы. Дом надежды» **21.00** С любимыми не расставайтесь **22.00** С. «Доктор Хаус» **23.30** Х/ф «Взрослые дети» **0.55** Х/ф «Эта загадочная Анита»

ВОЛГА

6.50, **8.00**, **12.50**, **17.50**, **21.10** Экипаж **6.20**, **8.20**, **13.00**, **18.00** Новости **7.05**, **13.15** С. «Стая» **7.54**, **8.30**, **17.43**, **18.27** Дорога-TV **8.35** Умный дом **8.55**, **18.45** С. «Продолжение следует» **10.30** Магистраль **10.45** Мамино время **11.05**, **23.10** С. «Сестры по крови» **14.05**, **16.05** Чужие ошибки **15.15**, **0.50** Герои и жертвы холодной войны **17.00** Саквояж **17.20** Отличный дом **18.30** Жилищная Кампания **20.45** Красота в Нижнем Новгороде **21.30** Послесловие **22.00** Тайны кремлевских смертей **22.50** Автоклуб **1.30** С. «Секунда до...»

НТВ

6.50 Утро **8.30** Игорь Смирнов. Его отец создал СМЕРШ **9.30**, **15.30**, **18.30** Чрезвычайное происшествие **10.00**, **13.00**, **16.00**, **19.00**, **23.15** Сегодня **10.20** Лихие 90-е **10.55** До суда **12.00** Суд присяжных **13.30** С. «Супруги» **16.30** С. «Возвращение Мухтара» **19.30** С. «Москва. Три вокзала» **21.30** С. «Час Волкова» **23.35** Дело темное **0.25** Точка невозврата **1.30** Кулинарный поединок **2.30** Один день. Новая версия **3.05** С. «Проклятый рай»

РОССИЯ 1

5.00 Утро России **5.35**, **6.35**, **7.35**, **8.30**, **11.30**, **14.30**, **16.30**, **20.30** Вести-Приволжье **9.05** С новым домом! **10.00** О самом главном **11.00**, **14.00**, **16.00**, **20.00** Вести **11.50**, **4.00** Сказочные красавицы. Жизнь после славы **12.50** Кулагин и партнеры **14.50** Вести. Дежурная часть **15.05** С. «Ефросинья. Продолжение» **16.50** С. «Все к лучшему» **17.55** С. «Институт благородных девиц» **18.55** Прямой эфир **20.50** Спокойной ночи, малыши! **21.00** С. «Правила маскарада» **22.50** С. «Тайны следствия» **23.50** Фестиваль «Славянский базар-2011» **0.55** Вести + **1.15** Профилактика **2.25** Честный детектив **2.55** Горячая десятка

СЕТИ НН

5.00 Возвращение к папуасам **5.30** Детективные истории **6.50** Остров на экваторе **6.30**, **13.00** Званый ужин **7.30** С. «Солдаты-8» **8.30**, **20.00** С. «Слепой» **9.30**, **16.30**, **23.00** Новости 24 **10.00** Не ври мне! **11.00** Час суда **12.00**, **19.00** Экстренный вызов **12.30**, **19.30** Новости 24. Кстати **14.00** Зеленый огурец **14.30** Х/ф «Планета страха» **17.00**, **21.00** С. «Next-3» **18.00** Еще не вечер **19.45** Мэрия **22.00** Жадность **23.30** Х/ф «Гвардейцы короля» **1.15** Х/ф «Медвежий поцелуй» **3.10** С. «Секретные материалы» **4.00** С. «Студенты»

РОССИЯ К

6.30 Евроньюс **10.00**, **15.50**, **19.30**, **23.30** Новости культуры **10.25** Х/ф «Приваловские миллионы» **11.50**, **2.25** Великие романы XX века **12.20**, **22.30** Не будем проклинать изгнание... **13.15** Неизвестная Працивилизация **14.00** С. «Страницы театральной пародии» **14.35** Незабываемые голоса **15.05** Тикаль. Исчезнувший город майя **15.20** Дело России **16.00** М/с «Незнайка в Солнечном городе» **16.15** Х/ф «Веселое сновидение, или смех и слезы» **17.15**, **1.55** Остров орангутанов **17.40** Государственный симфонический оркестр «Новая Россия» **18.20** В вашем доме **19.00** Тайны русского оружия **19.45** Больше, чем любовь **20.25** Загадочные предки человечества **21.10** Те, с которыми я... **21.40** С. «Ярмарка тщеславия» **23.50** Х/ф «Кутила» **1.30** Эпоха кабаре

ПЯТЫЙ КАНАЛ

6.50, **10.00**, **12.00**, **15.30**, **18.30**, **22.00** Сейчас **6.10**, **5.00** Подводная одиссея команды Кусто **6.55**, **15.00**, **18.00**, **20.30** Место происшествия **7.00** Утро **9.25**, **20.00** Криминальные хроники **10.30**, **4.30** Империя орлов **10.50**, **12.30** Х/ф «Виринея» **13.25** Х/ф «Отряд особого назначения» **16.00** Открытая студия **19.00** С. «Близнецы» **21.00**, **22.20** С. «Противостояние» **23.40** С. «Спрут» **2.00** Х/ф «Счастливого Рождества» **3.55** Личные вещи

НИКА-ТВ-3

6.50 Мультфильм **6.30** С. «Третья планета от солнца» **7.00**, **16.00** Как это сделано **7.30** Магия чисел **8.00**, **15.00** С. «Затерянный мир» **9.00** Жизнь после людей **10.00** Х/ф «Медвежатники» **12.00**, **18.00** С. «Говорящая с призраками» **13.00**, **19.00** С. «Мужчина во мне» **14.00** Фактор риска **16.30** Параллельные миры **17.00** Загадки Александрийской библиотеки **20.00** Апокалипсис **21.00** С. «Событие» **22.00** Х/ф «Верхом на ракете» **0.00**, **4.00** С. «Остаться в живых» **1.00** Покер **2.00** Х/ф «Ворон-4» **5.00** С. «Грань»

ДИАЛОГ

6.50 Мультфильм **8.00** Победоносный голос верующего **8.30** Истории генерала Гурова **9.00** Собачья работа **9.30** Х/ф «Прощальная гастроль «Артиста» **11.10**, **19.30**, **0.30** Улетное видео **11.30**, **16.30** Вне закона **12.00**, **17.00** Соседи **12.30**, **16.00**, **20.30** Дорожные войны **13.00** С. «Приставы» **14.00** С. «CSI: место преступления» **15.00** С. «Морская полиция» **17.30** Судебные страсти **18.30** Нарушители порядка **21.30** Х/ф «Разборка в Бронксе» **23.30** Голые и смешные **1.00** Брачное чтиво

ТВЦ

6.50, **7.00**, **8.00**, **11.30**, **14.30**, **17.30**, **19.50**, **20.30**, **0.15** События **6.10** Олег Даль - между прошлым и будущим **7.30**, **9.25** Мультфильмы **8.10**, **17.50** Петровка, 38 **8.30** Врачи **9.45** Х/ф «У матросов нет вопросов» **11.45** Х/ф «Близкие люди» **13.40** Доказательства вины **14.45** С. «Золотая теща» **15.30** С. «Продолжение следует» **16.30**, **5.10** Гражданская война **18.15** Барышня и кулинар **18.45** С. «Пуля-дура-2» **19.55** Московский спецназ **21.05** Х/ф «Приключения Шерлока Холмса и доктора Ватсона» **0.50** Х/ф «Все будет хорошо» **2.55** Х/ф «Вдовы» **4.40** Звезды московского спорта

ВОСКРЕСЕНЬЕ 17 ИЮЛЯ

ПЕРВЫЙ КАНАЛ

6.50 Новости **6.10** Х/ф «Любимая» **7.55** Армейский магазин **8.25** М/с «Черный плащ», «Гуфи и его команда» **9.10** Здоровье **10.00**, **12.00** Новости (с субтитрами) **10.15** Непутевые заметки **10.30** Пока все дома **11.25** Фазенда **12.15** Мультфильм **13.50** Х/ф «Сокровища нации» **16.15** Валентина Толкунова. «Буду любить я вас всегда...» **17.20** «Спешите делать добрые дела». В. Толкунова **18.55** С. «Судебная колонка» **21.00** Время **21.20** Большая разница **22.25** Yesterday live **23.20** Х/ф «Дориан Грей» **1.25** Х/ф «В погоне за счастьем»

СТС

6.50 М/с «Мир после мира» **8.00**, **19.15** Мультфильмы **8.20** М/с «Смешарики» **8.30** М/с «Соник Икс» **9.00** Самый умный **10.45**, **13.30**, **16.00** Ералаш **11.00** Галилео **12.00** Снимите это немедленно! **13.00** Съешьте это немедленно! **15.00** Мосгорсмех **16.45** Даешь молодежь! **21.00** Х/ф «Красотка и замарашка» **22.55** Шоу «Уральских пельменей» **23.25** Большая светская энциклопедия **23.55** Х/ф «Близость» **1.50** Х/ф «Зона высадки» **3.45** Х/ф «Девушки мечты»

РОССИЯ 24

9.00, **15.00**, **18.30**, **20.00** Россия-24 **11.00** Безопасно TV **11.20**, **14.00** Мультфильмы **11.35** Очарование домашних питомцев **12.00** Дадим дом детям **12.05** Внимание-еда! **12.30** Всем миром против наркоагрессии **13.00** Образ жизни **13.20** Вызовы жизни **14.15** Вода-линия жизни **14.45** Источник жизни **18.00** Вести. Медицина **18.10**, **19.40** Отличный дом **18.20** Вести. Промышленность **19.00** Вести. Сейчас **19.45** Вести. Эксперт

ТНТ

6.50 М/с «Мишн Хилл» **7.00** М/с «Эй, Арнольд!» **8.25**, **9.00** Женская лига **8.55** Лото Спорт Супер **9.50** Лотереи **10.00** Школа ремонта **11.00** СуперИнтуиция **12.00** Спасатели из сети **13.00** С. «Универ» **15.00** С. «Интерны» **17.00** Х/ф «Вавилон н.э.» **18.55**, **22.35** Комеди Клаб **19.30** С. «Счастливы вместе» **20.00** Х/ф «Бой с тенью-2» **23.00** Дом-2 **0.30** Х/ф «13-й район»

ДОМАШНИЙ

6.30, **9.00**, **22.50** Одна за всех **7.00** Джейми у себя дома **7.30** Х/ф «Ослиная шкура» **10.25** Х/ф «Зорро» **12.50** Такая красивая любовь **13.20** Х/ф «Царская охота» **15.55** Х/ф «Доводы рассудка» **18.00** Женские радости **19.00** С. «Право на помилование» **23.30** Х/ф «Дьявол и госпожа Д» **1.25** С. «Она написала убийство»

ВОЛГА

5.35 Х/ф «Мой ласковый и нежный зверь» **7.25** Х/ф «Русский счет» **8.50**, **20.00** С. «Джентельмен сыска Иван Подушкин» **10.30** Стряпуха **10.40** Саквояж **11.00** Отличный дом **11.20** Городской маршрут **12.10** Автоклуб **12.35** Телекабинет врача **13.00**, **18.00** Новости **13.10** Красота в Нижнем Новгороде **13.30** Х/ф «Как найти идеал» **15.05**, **1.45** Невероятные истории любви **15.50** Х/ф «Завтрак с видом на Эльбрус» **17.15** Умный дом **17.35** Bellissimo **18.20** Экипаж **18.55** Без галстука **19.15** На всякий случай **19.40** Домой **21.40** «Волга» - тайм» **21.50** Х/ф «Вилла раздора или танец солнечного затмения» **23.15** Модный свет **23.35** Интимные подробности **23.50** Эротика **2.30** Ночной эфир

НТВ

6.50 С. «Спецгруппа» **8.00**, **10.00**, **13.00**, **19.00** Сегодня **8.15** Русское лото **8.45** Их нравы **9.25** Едим дома **10.20** Живут же люди! **10.55** Пламенный мотор страны **12.00** Дачный ответ **13.20** С. «Знаки судьбы» **15.05** Развод по-русски **16.05** Следствие вели... **17.05** И снова здравствуйте! **18.00**, **19.20** С. «Угро» **20.20** Чистосердечное признание **22.00** Х/ф «Моя последняя первая любовь» **23.45** Игра **0.45** Х/ф «Спящие» **3.40** Суд присяжных **5.05** Алтарь Победы

РОССИЯ 1

6.40 Х/ф «Курьер» **8.25** Смехопанорама **8.55** Сам себе режиссер **9.40** Утренняя почта **10.20**, **14.20** Вести-Приволжье **11.00**, **14.00**, **20.00** Вести **11.10** С новым домом! **11.25**, **14.30** С. «Дыши со мной» **15.55** Смеяться разрешается **17.55** Х/ф «Обратный путь» **20.35** Х/ф «Я счастливая!» **22.25** Х/ф «Летом я предпочитаю свадьбу» **0.15** Х/ф «Нулевой километр»

СЕТИ НН

5.00 Удивительная кухня Камбоджи **5.25** С. «Папенькин сынок» **8.05** Х/ф «Бумер» **10.20** Х/ф «Бумер. Фильм второй» **12.30** Коммерческая программа **13.00** Х/ф «Жмурки» **15.10** Х/ф «Я - кукла» **17.10** Жадность **18.10** Дело особой важности **19.10** Х/ф «Война драконов» **20.50** Х/ф «Змеиный полет» **22.50** Х/ф «Фредди против Джейсона» **0.40** В час пик **1.10** Эротика **3.00** Х/ф «Проклятый дом»

РОССИЯ К

6.30 Евроньюс **10.10** Обыкновенный концерт **10.40** Х/ф «Матрос с «Кометы» **12.10** Николай Крючков **12.50** М/с «Волшебник Изумрудного города» **14.45** Лемуры и хамелеоны Мадагаскара **15.30** Сферы **16.10** Его Величество Конферансье. Борис Брунов **16.50** Балет «Жизель» **18.20** Бессмертнова **19.15** Х/ф «Девушка с гитарой» **20.40** Михаил Жаров **21.25** Бенефис Александра Ширвиндта **22.50** Х/ф «Он» **0.35** Номера мечты

ПЯТЫЙ КАНАЛ

6.50 Кровь викингов **6.55** Правда об акулах **7.50** Мультфильм **8.25** Х/ф «Точка, точка, запятая» **10.00** Сейчас **10.10** Эти умные создания **11.05** Морская выдра: малышка на миллион **12.05** Х/ф «Морозко» **13.55** Х/ф «Три плюс два» **15.40** Х/ф «Полосатый рейс» **17.30**, **1.00** Место происшествия **18.30** Главное **19.30** С. «Близнецы»

НИКА-ТВ-3

6.50 Мультфильм **7.00** М/с «Кураж» **7.30** М/с «Лига справедливости» **8.00** М/с «Бакуган» **8.30** М/с «Фостер» **9.00**, **5.00** С. «Удивительные странствия Геракла» **9.00** Х/ф «Девять жизней» **12.00** Удиви меня **13.00** Город мечты Иосифа Сталина **14.00** Х/ф «Золото дураков» **16.15** С. «Никита» **18.00** Апокалипсис **19.00** Х/ф «Любовь к собакам обязательна» **21.00** Х/ф «Монстры» **22.45** Жизнь после людей **23.45**, **4.00** С. «Настоящая кровь» **1.00** Х/ф «Захват» **3.00** Любовницы Романовых

ДИАЛОГ

6.50, **8.30** Мультфильмы **6.35** С. «Следствие ведут знатоки» **8.00** Жизнь полная радости **9.20** Х/ф «Точка отсчета» **11.20** С. «Евлампия Романова. Следствие ведет дилетант» **13.30** Самое смешное видео **14.30** Х/ф «Лузер» **16.45** Х/ф «Ангел пролетел» **18.40** Х/ф «Человек-змея» **20.45** Улетное видео **23.00** Голые и смешные **0.05** Брачное чтиво **0.35** С. «Анатомия смерти» **1.35** С. «Дневники «Красной туфельки»

ТВЦ

5.15 Х/ф «Мымра» **6.55** Х/ф «Златовласка» **8.30** Фактор жизни **9.00** Живая природа **9.45** Мультфильм **9.55** Наши любимые животные **10.25** Выходные на колесах **10.55** Барышня и кулинар **11.30**, **23.55** События **11.40** Х/ф «Кубанские казаки» **13.45** Дунаевский и сын. Песни на все времена **14.50** Московская неделя **15.25** Смех с доставкой на дом **16.15** Алена Яковлева. Я сама **17.00** Х/ф «Первое правило королевы» **21.00** В центре событий **22.00** С. «Мисс Марпл Агаты Кристи» **0.15** Временно доступен **1.15** Х/ф «Призрак красной реки» **2.55** Выжить в мегаполисе **4.30** Х/ф «На чужом празднике»

ПОНЕДЕЛЬНИК 11 ИЮЛЯ

7-ТВ

5.05 Х/ф «Двойная фамилия» **7.00** Новое утро **10.00** Дом мечты **10.25** Счастливые люди **10.55, 21.50** Правильный выбор **11.25** С. «КГБ в смокинге» **12.20** С. «Секретный фарватер» **18.00** С. «Комиссар Рекс» **19.55** С. «Дар Божий» **22.20** Осторожно, Задов! **23.15** С. «Секретные материалы» **1.00** Х/ф «Фатальная ошибка» **2.50** Х/ф «Последний легион»

РОССИЯ 2

5.00, 8.45, 14.30 Все включено **5.55, 23.25, 3.05** Top Gear **7.00, 8.25, 12.00, 17.55, 0.30** Вести-спорт **7.15, 11.40, 22.00, 1.40** Вести.ru **7.30, 1.55** Моя планета **7.55** В мире животных **9.45** Х/ф «Достать коротышку» **12.15** Футбол. Чемпионат мира среди юношей до 17 лет **15.20** Начать сначала **15.55** Футбол. Первенство России. Футбольная Национальная Лига**18.10** Профессиональный бокс **20.20** Х/ф «Рэмбо-4» **22.15, 4.10** Неделя спорта **23.10** «Шелковый путь». Москва - Сочи **0.40** Наука 2.0 **1.10** Рейтинг Тимофея Баженова

ВТОРНИК 12 ИЮЛЯ

7-ТВ

5.05 Х/ф «За витриной универмага» **7.00** Новое утро **10.00** Дом мечты **10.25** Счастливые люди **10.55, 21.50** Правильный выбор **11.25** С. «КГБ в смокинге» **12.20** Осторожно, модерн! **13.00** С. «Охота на асфальте» **15.45** Х/ф «Американ бой» **18.00** С. «Комиссар Рекс» **19.55** С. «Дар Божий» **22.20** Осторожно, Задов! **23.15** С. «Секретные материалы» **1.00** Х/ф «Смертельный поток» **3.05** Х/ф «Фатальная ошибка»

РОССИЯ 2

5.00, 8.55, 14.10 Все включено **6.50, 23.50, 3.55** Top Gear **7.00, 8.40, 12.00, 17.05, 22.15, 0.55** Вести-спорт **7.15, 11.40, 22.00, 2.35** Вести.ru **7.30** Рейтинг Тимофея Баженова **8.00, 1.05** Моя планета **9.50** Х/ф «Исполнение приказа» **12.15** Неделя спорта **13.05** Современное пятиборье. Кубок мира **15.05** Х/ф «Достать коротышку» **17.25** Технологии спорта **17.55** Футбол. Первенство России. Футбольная Национальная Лига **19.55** Х/ф «Проклятый сезон» **22.35, 2.55** Футбол России **23.35** Шелковый путь

СРЕДА 13 ИЮЛЯ

7-ТВ

5.00 Х/ф «Здравствуй, столица» **7.00** Новое утро **10.00** Дом мечты **10.25** Счастливые люди **10.55, 21.50** Правильный выбор **11.25** С. «КГБ в смокинге» **12.30** Х/ф «Паспорт» **14.35** Х/ф «Француз» **16.05** Х/ф «Ван Гог не виноват» **18.00** С. «Комиссар Рекс» **19.55** С. «Дар Божий» **22.20** Осторожно, Задов! **23.15** С. «Секретные материалы» **1.00** Х/ф «В зоне опасности» **2.55** Х/ф «Смертельный поток»

РОССИЯ 2

5.00, 8.50, 14.20 Все включено **5.55, 23.20, 3.55** Top Gear **7.00, 8.35, 12.00, 17.25, 22.15, 0.20** Вести-спорт **7.15, 11.40, 22.00, 1.40** Вести.ru **7.30, 0.35, 1.55** Моя планета **9.50** Х/ф «Крах» **12.15, 17.40** Футбол России **13.20** Академическая гребля. Кубок мира **15.15** Х/ф «Проклятый сезон» **18.45** Мертвая зона **20.15** Х/ф «Провал во времени» **22.35** Рейтинг Тимофея Баженова **23.05** «Шелковый путь». Москва - Сочи

ЧЕТВЕРГ 14 ИЮЛЯ

7-ТВ

5.05 Х/ф «Любовь одна» **7.00** Новое утро **10.00** Дом мечты **10.25** Счастливые люди **10.55, 21.50** Правильный выбор **11.25** С. «КГБ в смокинге» **12.30** Х/ф «Американский дедушка» **14.00** Х/ф «С днем рождения, королева!» **16.05** Х/ф «Под знаком Девы» **18.00** С. «Комиссар Рекс» **19.55** С. «Дар Божий» **22.20** Осторожно, Задов! **23.15** С. «Секретные материалы» **1.00** Х/ф «Тени прошлого» **2.50** Х/ф «В зоне опасности»

РОССИЯ 2

5.00, 8.55, 15.00 Все включено **5.55, 23.50, 4.00** Top Gear **7.00, 8.40, 12.00, 17.30, 22.15, 0.55** Вести-спорт **7.15, 11.40, 22.00, 2.10** Вести.ru **7.30, 1.35, 2.25** Моя планета **9.55** Х/ф «Живой щит» **12.15** Х/ф «Провал во времени» **14.00** Дмитрий Булыкин. Вне игры **15.45** Х/ф «Горец-2» **17.40** Технологии спорта **18.10** Легкая атлетика. Чемпионат Европы среди молодежи **22.35** Фехтование. Чемпионат Европы **23.35** «Шелковый путь». Москва - Сочи **1.05** Наука 2.0

ПЯТНИЦА 15 ИЮЛЯ

7-ТВ

5.00 Х/ф «Не торопи любовь» **7.00** Новое утро **10.00** Дом мечты **10.25** Счастливые люди **10.55, 21.50** Правильный выбор **11.25** С. «Сезон охоты» **12.25** Осторожно, модерн! **13.00** Х/ф «Ребенок к ноябрю» **14.50** Х/ф «Хочу вашего мужа» **16.10** Х/ф «Преданный друг» **18.00** С. «Комиссар Рекс» **19.55** С. «Дар Божий» **22.20** Осторожно, Задов! **23.15** С. «Секретные материалы» **1.00** Х/ф «Дни разрушений» **2.55** Х/ф «Тени прошлого» **4.40** Музыка

РОССИЯ 2

5.00, 8.35, 14.00 Все включено **5.55** Top Gear **7.00, 8.20, 12.00, 17.00, 22.15, 1.30** Вести-спорт **7.15, 11.40** Вести.ru **7.30** Наука 2.0 **8.00** Рыбалка с Радзишевским **9.35** Х/ф «Проклятый сезон» **12.15** Х/ф «Горец-2» **14.50** Рейтинг Тимофея Баженова **16.30, 23.55, 2.45** Вести.ru. Пятница **17.20** Легкая атлетика. Чемпионат Европы среди молодежи **22.40** Фехтование. Чемпионат Европы **23.40** «Шелковый путь». Москва - Сочи **0.30** Профессиональный бокс **1.40** Там, где нас нет **2.15, 3.15** Моя планета

СУББОТА 16 ИЮЛЯ

7-ТВ

6.35 Х/ф «Принц за семью морями» **8.15** Х/ф «Алые паруса» **10.00** Школа Доктора Комаровского **10.30** Х/ф «Корабли штурмуют бастионы» **12.15** С. «Щит и меч» **19.00** С. «Казаки-разбойники» **23.00** Х/ф «К-19» **1.40** Х/ф «Остаться в живых» **3.35** Х/ф «Дни разрушений»

РОССИЯ 2

5.00, 7.45, 2.00 Моя планета **7.00, 9.15, 11.50, 17.05, 22.15, 1.50** Вести-спорт **7.15** Вести.ru. Пятница **8.45** В мире животных **9.35** Наука 2.0 **10.05** Х/ф «Горец-2» **12.05** Футбол России **13.10** Чемпионат мира по водным видам спорта **14.20** Top Gear **15.25** Х/ф «Провал во времени» **17.20** Легкая атлетика. Чемпионат Европы среди молодежи **22.40** Фехтование. Чемпионат Европы **23.45** «Шелковый путь». Москва - Сочи **0.00** Пляжный волейбол

ВОСКРЕСЕНЬЕ 17 ИЮЛЯ

7-ТВ

5.10 Музыка **6.35** Х/ф «Алые паруса» **8.20** Х/ф «Мурли» **10.00** Школа Доктора Комаровского **10.30, 0.35** Х/ф «Волшебник Земноморья» **14.00** Х/ф «Копи царя Соломона» **17.30** С. «Черная борода» **21.00** С. «Геракл» **4.00** Музыка

РОССИЯ 2

2.40, 5.00, 7.35 Моя планета **7.00, 9.00, 12.10, 16.15, 22.20, 2.30** Вести-спорт **7.15** Рыбалка с Радзишевским **8.30** Рейтинг Тимофея Баженова **9.20** Страна спортивная **9.45** «Шелковый путь». Москва - Сочи **10.55, 13.00, 14.55** Чемпионат мира по водным видам спорта **12.25** Уникумы **14.20** Начать сначала **16.30** Спортback **16.55** Легкая атлетика. Чемпионат Европы среди молодежи **21.15** Фехтование. Чемпионат Европы **22.40** Футбол. Чемпионат мира среди женщин **0.40** Пляжный волейбол. Мировой тур. «Большой шлем»

ПОНЕДЕЛЬНИК 11 ИЮЛЯ

ПЕРВЫЙ КАНАЛ

5.00, 9.00, 3.00 Новости **5.05** Доброе утро **9.20** Контрольная закупка **9.50** Жить здорово! **10.55** Федеральный судья **12.00, 15.00, 18.00** Новости (с субтитрами) **12.20** Модный приговор **13.20** Детективы **14.00** Другие новости **14.20** Понять. Простить **15.25** Хочу знать **16.00** С. «Обручальное кольцо» **17.00** ЖКХ **18.15** С. «След» **18.55** Давай поженимся! **19.55** Пусть говорят **21.00** Время **21.30** С. «Хиромант. Линии судеб» **22.30** Последний челнок Америки **23.35** С. «Борджиа» **0.35** Х/ф «Переводчица» **3.05** С. «Спасите Грейс»

СТС

6.50 М/с «Питер Пэн и пираты» **6.55** М/с «Смешарики» **7.00** С. «Новости» **8.00** С. «Светофор» **8.30, 18.30** Даешь молодежь! **9.00, 11.45** 6 кадров **9.30** Х/ф «Астерикс на олимпийских играх» **13.00, 15.30** Ералаш **14.00** М/с «Новые приключения Скуби Ду» **14.30** М/с «Что новенького, Скуби Ду?» **15.00** М/с «Аладдин» **16.30, 19.00** С. «Папины дочки» **17.30** Галилео **20.00** С. «Амазонки» **21.00** С. «Метод Лавровой» **22.00** Х/ф «Виртуозность» **0.00** Шоу «Уральских пельменей» **0.30** С. «Как я встретил вашу маму» **1.00** Х/ф «Девушки мечты» **3.25** Х/ф «Несокрушимая Мирабай» **5.35** М/с «Дракон-полицейский»

РОССИЯ 24

7.30 Россия-24 **9.00** Путешествие в космос **9.10, 17.00** Источник жизни **9.20, 16.40** Секреты бабушки Варвары **9.40** Строй! **10.10** Х/ф «Несколько дней из жизни Обломова» **12.30, 17.15** Энциклопедия профессий **12.45** Бор **13.00** Музыка **13.30** Проще простого **14.00** Земля и люди **14.30, 17.30, 19.30, 21.30** ОбъективНО **14.45, 0.00** Мир высоких технологий **15.10, 17.10** Дадим дом детям **15.15** Это полезно знать **16.10** Путешествие в космос **16.15** Животные на съемочной площадке **17.50** Саров. Балахна **18.25** Город справедливости **18.45** Новости Интернета **19.00** Безопасно ТV **19.20** Герои Победы **20.00** Внимание-еда! **20.30** Спортивное обозрение **20.50** Вызовы жизни **22.00** Х/ф «Бесчестье» **23.55** Взгляд в прошлое

ТНТ

6.50 Необъяснимо, но факт **7.00** М/с «Эй, Арнольд!» **7.55** М/с «Приключения Джимми Нейтрона, мальчика-гения» **8.30** М/с «Тасманский дьявол» **9.25** С. «Универ» **10.30, 14.00, 19.00** С. «Счастливы вместе» **11.40** М/с «Битлджус» **12.30** М/с «Как говорит Джинджер» **13.00** М/с «Жизнь и приключения робота-подростка» **14.30, 23.20** Дом-2 **15.15** Х/ф «Спасатель» **18.00, 20.00** С. «Интерны» **18.30, 20.30** С. «Зайцев + 1» **21.00** Х/ф «Чего хотят женщины» **0.55** «Секс» с Анфисой Чеховой **1.25** Х/ф «Джон Кью» **3.50** Развлекательная программа

ДОМАШНИЙ

6.30, 23.00 Одна за всех **7.00, 18.30** Просто **7.30** С. «Вечный зов» **9.05** По делам несовершеннолетних **10.00** С. «Врачебная тайна» **11.00, 16.00** Дела семейные **12.00, 17.00** Моя правда **12.20** С. «Судьбы загадочное завтра» **18.00** Время ЭКС **19.00** С. «Горец» **20.00** С. «Громовы. Дом надежды» **21.00** Жизнь на дне **22.00** С. «Доктор хаус» **23.30** Х/ф «Не ходите, девки, замуж» **0.50** С. «Она написала убийство»

ВОЛГА

6.50, 8.00, 12.50, 17.50, 21.10 Экипаж **6.35** Стрятуха **6.45** «Волга» - тайм **7.00, 21.30** Послесловие **8.35** Валерий Шанцев: о главном **9.00** На всякий случай **9.20** Х/ф «Уроки обольщения» **11.05, 23.10** С. «Сестры по крови» **13.00, 18.00** Новости **13.15** С. «Стая» **14.30, 0.50** Герои и жертвы холодной войны **15.20** Х/ф «От тюрьмы и от сумы» **17.00** Разумный выбор **17.20** Без галстука **17.43, 18.27** Дорога-ТV **18.30** С. «Продолжение следует» **20.30** Домой **20.50** Магистраль **22.00** Чужие ошибки **22.50** Зеленый свет **1.30** С. «Секунда до...» **2.20** Ночной эфир

НТВ

6.50 Утро **8.30** Владимир Микоян. Погиб смертью храбрых **9.30, 15.30, 18.30** Чрезвычайное происшествие **10.00, 13.00, 16.00, 19.00, 23.15** Сегодня **10.20** Лихие 90-е **10.55, 1.05** До суда **12.00** Суд присяжных **13.30** С. «Супруги» **16.30** С. «Возвращение Мухтара» **19.30** С. «Москва. Три вокзала» **21.30** С. «Час Волкова» **23.35** Дело темное **0.30** В зоне особого риска **2.05** Один день. Новая версия **2.40** С. «Проклятый рай» **5.20** Особо опасен!

РОССИЯ 1

5.00 Утро России **5.35, 6.35, 7.35, 8.30, 11.30, 14.30, 16.30, 20.30** Вести-Приволжье **9.05** С новым домом! **10.00** О самом главном **11.00, 14.00, 16.00, 20.00** Вести **11.50, 4.00** Вольф Мессинг. Первый советский экстрасенс **12.50** Кулагин и партнеры **14.50** Вести. Дежурная часть **15.05** С. «Ефросинья» **16.50** С. «Все к лучшему» **17.55** С. «Институт благородных девиц» **18.55** Прямой эфир **20.50** Спокойной ночи, малыши! **21.00** С. «Правила маскарада» **22.50** С. «Тайны следствия» **23.50** Фестиваль «Славянский базар-2011» **0.55** Вести + **1.15** Профилактика **2.25** Х/ф «Дорога»

СЕТИ НН

5.00 Возвращение к папуасам **5.30** Детективные истории **6.50** Остров на экваторе **6.30, 13.00** Званый ужин **7.30** Чистая работа **8.30** Мошенники **9.30, 16.30, 23.00** Новости 24 **10.00** Не ври мне! **11.00** Час суда **12.00, 19.00** Экстренный вызов **12.30, 19.30** Новости 24. Кстати **14.00** Зеленый огурец **14.30** Х/ф «Доказательство смерти» **17.00** Тайны мира с Анной Чапман **18.00** Еще не вечер **19.50** Городская среда **20.00** С. «Слепой» **21.00** Дело особой важности **23.30** Х/ф «Патология» **1.15** С. «Сверхъестественное» **2.55** С. «Секретные материалы» **3.50** С. «Студенты-2»

РОССИЯ К

7.00 Евроньюс **10.00, 15.50, 19.30, 23.30** Новости культуры **10.25** Х/ф «Пока плывут облака» **12.45, 22.30** Не будем проклинать изгнание... **13.40** Королевский Шекспировский театр **14.10** Линия жизни **15.00** С. «Страницы театральной пародии» **16.00** М/с «Незнайка в Солнечном городе» **16.15** Х/ф «Веселое сновидение, или смех и слезы» **17.20, 1.55** Остров орангутанов **17.40** Государственный квартет имени А.П. Бородина **18.40** Каркассонн. Грезы одной крепости **19.00** Тайны русского оружия **19.45** А. Прохоров. Тринадцать плюс... **20.25** Неизвестная Цивилизация **21.10** Те, с которыми я... **21.40** С. «Ярмарка тщеславия» **23.50** Бунюэль **0.50** А. Бородин. «Половецкие пляски» из оперы «Князь Игорь» **1.05** Тамплиеры в Советской России **2.25** Великие романы XX века

ПЯТЫЙ КАНАЛ

6.50, 10.00, 12.00, 15.30, 18.30, 22.00 Сейчас **6.10** Гепарды: путь к свободе **6.55, 15.00, 18.00, 20.30** Место происшествия **7.00** Утро **9.25, 20.00** Криминальные хроники **10.30** Наабы - африканская принцесса **11.15, 12.30** Х/ф «Личной безопасности не гарантирую» **13.35** Х/ф «В квадрате 45» **16.00** Открытая студия **19.00** С. «Близнецы» **21.00** Оружие Второй мировой **22.30** Момент истины **23.30** Х/ф «Первый эшелон» **1.40** С. «Рим» **3.25** Х/ф «Непобедимый»

НИКА-ТВ-3

6.50 Мультфильм **6.45** С. «Третья планета от солнца» **7.15, 16.00** Как это сделано **7.45** Сила мысли **8.15, 15.00** С. «Затерянный мир» **9.15** Далеко и еще дальше **10.15** С. «Никита» **12.00, 18.00** С. «Говорящая с призраками» **13.00, 19.00** С. «Мужчина во мне» **14.00** Человек: право на вечную жизнь **16.30** Магия чисел **17.00** Жизнь после людей **20.00** Апокалипсис **21.00** С. «Грань» **22.00** Х/ф «Ворон-4» **0.00** С. «Остаться в живых» **1.00** Покер **2.00** Х/ф «Конфетти» **4.00** Х/ф «Медвежатники»

ДИАЛОГ

6.50 Мультфильм **8.00** Победоносный голос верующего **8.30** Истории генерала Гурова **9.00** Собачья работа **9.30** Х/ф «Мерседес уходит от погони» **11.05, 19.30, 0.30** Улетное видео **11.30, 16.30** Вне закона **12.00, 17.00** Соседи **12.30, 16.00, 20.30** Дорожные войны **13.00** С. «Приставы» **14.00** С. «CSI: место преступления» **15.00** С. «Морская полиция» **17.30** Судебные страсти **18.30** Нарушители порядка **21.30** Х/ф «Путешественник» **23.30** Голые и смешные **1.10** Брачное чтиво

ТВЦ

6.50, 7.00, 8.00, 11.30, 14.30, 17.30, 19.50, 20.30, 0.00 События **6.10** Анне Вески. Позади крутой поворот **7.30, 9.30** Мультфильмы **8.10, 17.50** Петровка, 38 **8.30** Врачи **9.55** Х/ф «Жених из Майами» **11.45** Постскриптум **12.55** Взрослые люди **13.25** В центре событий **14.45** С. «Золотая теща» **15.30** С. «Продолжение следует» **16.30** Гражданская война **18.15** Наши любимые животные **18.45** С. «Пуля-дура-2» **19.55** Порядок действий **21.00** Х/ф «Приключения Шерлока Холмса и доктора Ватсона» **0.35** Футбольный центр **1.10** С. «Мисс Марпл Агаты Кристи» **3.05** С. «Пуаро Агаты Кристи» **4.55** Бегство из рая

Окончание. Начало на стр. 14

ПРОДАЮ 2-комнатную «хрущевку» (без колонки).
Тел. 8-904-791-89-70.

ПРОДАЮ 2-комнатную квартиру (кирп. дом, сост. хор.).
Тел. 8-904-063-41-98.

ПРОДАЮ 2-комнатную «сталинку» в районе школы №2.
Тел. 8-904-063-41-98.

ПРОДАЮ 2-комнатную квартиру.
Тел. 3-57-66, 8-904-787-59-39.

ПРОДАЮ 2-комнатную «брежневку», 1390 тыс. руб.
Тел. 8-920-053-10-44.

ПРОДАЮ 2-комнатную «брежневку» (3 м/р-н, 2 эт. кир. дома).
Тел. 3-53-76, 8-910-386-38-58.

ПРОДАЮ 2-комнатную квартиру.
Тел. 8-910-393-40-71.

ПРОДАЮ 2-комнатную «брежневку» (сред. этаж, кирп. дом).
Тел. 3-59-27, 8-908-158-05-82.

ПРОДАЮ 2-комнатную квартиру.
Тел. 3-41-40, 8-951-903-82-57.

ПРОДАЮ 2-комнатную квартиру.
Тел. 7-77-60, 8-929-051-65-77, 8-908-739-47-13.

ПРОДАЮ 2-комнатную «брежневку» (2/5-эт. кирп. дома).
Тел. 8-908-725-81-21.

ПРОДАЮ 2-комнатную квартиру в Шелокше, 900 тыс. руб.
Тел. 8-951-917-50-12.

ПРОДАЮ 2-комнатную квартиру в Шелокше.
Тел. 8-905-664-88-78.

ПРОДАЮ 2-комнатную «брежневку», 1350 тыс. руб.
Тел. 8-915-954-22-96.

ПРОДАЮ 2-комнатную «брежневку».
Тел. 8-904-924-47-11.

ПРОДАЮ 2-комнатную квартиру.
Тел. 8-908-733-04-80.

ПРОДАЮ 2-комнатную квартиру.
Тел. 8-910-387-89-05.

ПРОДАЮ 2-комнатную «брежневку», 1300 тыс. руб.
Тел. 8-903-608-22-24.

ПРОДАЮ 2-комнатную квартиру ул. пл. (ул. Зеленая, 4/9-эт. кирп. дома), 1850 тыс. руб.
Тел. 2-20-27, 8-902-305-49-55.

ПРОДАЮ 2-комнатную квартиру (ул. 40 лет Октября), 1350 т.р.
Тел. 8-904-922-42-51.

ПРОДАЮ 3-комнатную квартиру ул. пл. (4/9-эт. дома), 2100 т.р.
Тел. 8-908-722-36-54.

ПРОДАЮ 3-комнатную квартиру (пр. Рачкова, 18; 6 этаж).
Тел. 8-951-901-26-68.

ПРОДАЮ 3-комнатную квартиру.
Тел. 8-903-608-56-99, 9-20-71.

ПРОДАЮ 3-комнатную квартиру, 2150 тыс. руб.
Тел. 8-902-307-68-98.

ПРОДАЮ 3-комнатную квартиру (пр. Победы, 1; 8 эт., от хоз.).
Тел. 8-902-303-52-79.

ПРОДАЮ 3-комнатную квартиру (средний этаж).
Тел. 8-908-234-40-40.

ПРОДАЮ 3-комнатную квартиру ул. пл. (от хозяина).
Тел. 8-920-064-62-11.

ПРОДАЮ 3-комнатную квартиру в Мокром (2/3-эт. пан. дома).
Тел. 8-908-234-40-40.

ПРОДАЮ 3-комнатную квартиру.
Тел. 8-950-362-41-98.

ПРОДАЮ 3-комнатную квартиру.
Тел. 3-88-60, 8-951-903-77-93.

ПРОДАЮ 3-комнатную квартиру.
Тел. 8-910-998-20-81, 8-910-797-57-56.

ПРОДАЮ 3-комнатную квартиру.
Тел. 3-41-29, 8-903-056-54-00.

ПРОДАЮ 3-комнатную квартиру.
Тел. 8-920-052-18-66.

ПРОДАЮ 4-комнатную квартиру ул. пл. в 8 м/р-не.
Тел. 8-920-041-04-19.

ПРОДАЮ 4-комнатную квартиру (10/12-эт. кирп. дома, 2 м/р-н, 1, от хозяина), 2600 тыс. руб.
Тел. 8-920-056-86-36.

ПРОДАЮ 4-комнатную квартиру на пл. Ленина.
Тел. 8-904-784-08-51.

ПРОДАЮ новую квартиру в центре г. Кстово (ул. Нижегородская, 5 «а»; 102/52/16 кв.м, два санузла, две лоджии, большая прихожая, потолок 2,7 м).
Тел. 8-910-796-87-53.

ПРОДАЮ дер. дом в Шелокше (газ, колодец рядом, 26 соток земли).
Тел. 8(831) 432-94-34, 8-910-893-54-04.

ПРОДАЮ дер. дом в Б.Мокром (участок 30 соток).
Тел. 8-930-802-06-36, 5-71-26.

ПРОДАЮ дом.
Тел. 8-908-151-74-89.

ПРОДАЮ 2/3 дома, зем. участок, 1,2 млн. руб., торг.
Тел. 8-920-253-48-44.

ПРОДАЮ дом.
Тел. 8-920-009-17-90.

ПРОДАЮ срочно дом в Мокром.
Тел. 8-930-808-99-93.

ПРОДАЮ дом в Лыскове (частичные удобства).
Тел. 8-910-887-24-10.

ПРОДАЮ дом, землю (19,5 соток) в Работках (от хозяина).
Тел. 3-41-62, 8-920-077-12-30.

ПРОДАЮ дом в ст. Кстове.
Тел. 8-908-722-36-54.

ПРОДАЮ, МЕНЯЮ дом.
Тел. 8-908-721-97-04, 6-37-52.

ПРОДАЮ дом в Подвалихе.
Тел. 8-908-733-04-80.

ПРОДАЮ дом в Кстове.
Тел. 8-910-387-89-05.

ПРОДАЮ дом в д. Майморы (Д.Константиновский район).
Тел. 8-902-685-39-96.

ПРОДАЮ дом, зем. участок в Толстобино.
Тел. 8-903-056-54-00.

ПРОДАЮ 1/2 кирп. дома в Вишенках, недорого.
Тел. 8-902-685-39-96.

ПОКУПКА
012 недвижимость

КУПЛЮ комнату, 1-комнатную квартиру.
Тел. 8-902-303-92-85.

КУПЛЮ 1-комнатную квартиру.
Тел. 8-910-393-40-71.

КУПЛЮ 1-2-комнатную квартиру.
Тел. 9-14-74, 8-902-687-08-07.

КУПЛЮ 1-2-комнатную квартиру.
Тел. 7-51-76, 8-903-608-56-99.

КУПЛЮ 2-комнатную квартиру.
Тел. 8-930-808-99-93.

КУПЛЮ срочно 2-комнатную квартиру ул. пл. (от хозяина).
Тел. 3-45-74, 8-902-782-49-14.

КУПЛЮ 2-3-комнатную квартиру.
Тел. 8-902-303-92-85.

КУПЛЮ 3-комнатную квартиру.
Тел. 9-14-74, 8-902-687-08-07.

КУПЛЮ квартиру (от хозяина, для себя), до 900 тыс. руб.
Тел. 8-909-283-37-63.

СДАЮ ЖИЛЬЕ
013 недвижимость

СДАЮ квартиру.
Тел. 8-952-452-10-49.

СДАЮ квартиру, комнату.
Тел. 2-88-86, 8-920-009-14-16.

СДАЮ посуточно 2-х и 1-комнатную квартиры (хорошие).
Тел. 9-28-88, 8-962-512-85-84.

СДАЮ квартиру посуточно.
Тел. 9-28-28, 8-904-917-76-09.

СДАЮ комнату, квартиру.
Тел. 8-952-477-62-24, 9-03-48.

СДАЮ квартиру.
Тел. 8-952-765-97-65.

СДАЮ квартиру (часы, сутки). Тел. 8-903-057-67-07.

СДАЮ 2-комнатную квартиру (с мебелью, от хозяина).
Тел. 8-902-785-88-79.

СДАЮ 2-комнатную квартиру.
Тел. 8-920-019-86-20.

СДАЮ комнату (от хозяина).
Тел. 8-952-789-56-12.

СДАЮ 1-комнатную квартиру.
Тел. 7-63-65.

СДАЮ жилье.
Тел. 8-908-164-15-67.

СДАЮ 2-комнатную квартиру.
Тел. 8-930-710-45-35.

СДАЮ квартиру.
Тел. 8-920-007-28-46.

СДАЮ квартиру, комнату, дом.
Тел. 9-10-85, 8-910-142-17-19.

СДАЮ квартиру посуточно.
Тел. 8-987-744-32-28.

СДАЮ 1-комнатную квартиру.
Тел. 8-920-014-50-36.

СДАЮ квартиру.
Тел. 8-951-915-46-52.

ПОИСК НАЙМА
014 недвижимость

СНИМУ квартиру (от хозяина).
Тел. 8-952-451-94-96.

СНИМУ квартиру, комнату.
Тел. 2-09-54, 8-920-009-15-95.

СНИМУ квартиру.
Тел. 8-910-899-97-62.

СНИМУ комнату, квартиру.
Тел. 8-952-477-62-24, 9-03-48.

СНИМУ квартиру (от хозяина).
Тел. 8-904-799-76-80.

СНИМУ 3-4-5-комнатную квартиру на длит. срок.
Тел. 8-987-556-25-23, 8-987-556-25-24.

СНИМУ жилье (от хозяина).
Тел. 8-950-353-40-38, 2-37-47.

СНИМУ 2-комнатную квартиру.
Тел. 8-930-808-99-93.

СНИМУ срочно 1-2-3-комнатную квартиру (от хозяина).
Тел. 8-920-007-28-46.

СНИМУ квартиру (от хозяина).
Тел. 9-10-85, 8-910-142-17-19.

Молодая семья **СНИМЕТ** 2-комнатную квартиру.
Тел. 8-920-043-59-61.

СНИМУ квартиру (от хозяина).
Тел. 8-910-393-40-71.

СНИМУ комнату, квартиру (от хозяина).
Тел. 8-904-782-96-73.

ДАЧИ, УЧАСТКИ
015 недвижимость

ПРОДАЮ зем. участок (10 соток, Вишенки).
Тел. 8-903-052-95-75, 8-910-125-39-04.

ПРОДАЮТСЯ ЗЕМЕЛЬНЫЕ УЧАСТКИ
в Экодеревне «Трехречье»,
в Кувардино (на Волге)
от 10 соток, 25000 руб./сотка
тел. 8-951-909-44-00
РЕКЛАМА

ПРОДАЮ зем. участок (15 соток, Шелокша, ул. Вишневая).
Тел. 8-903-052-95-75.

ПРОДАЮ зем. участок в Новоликееве (7 км от Кстова, 10 соток, от собственника).
Тел. 8-906-365-85-58.

ПРОДАЮ зем. участок в ТИЗ «Медик» (электр-во, соседи).
Тел. 8-951-915-35-50.

ПРОДАЮ зем. участок в Б.Мокром (15 соток, коммуник. рядом).
Тел. 8-902-305-22-29.

ПРОДАЮ зем. участок под ИЖС в Шелокше (25 соток, газ, эл-во, от собственника), 400 тыс. руб.
Тел. 8-910-794-70-42.

ПРОДАЮ зем. участок под ИЖС в д. Новая Деревня (18 соток, р. Кудьма, Зеленый Город, свет по границе, от хозяина), 250 т.р.
Тел. 8-904-786-47-90.

ПРОДАЮ зем. участок в Безводном (все коммуникации).
Тел. 8-951-913-57-07.

ПРОДАЮ земельный участок.
Тел. 8-905-664-88-78.

ПРОДАЮ зем. участок в Майдане (от хозяина), дешево. Тел. 8-920-026-80-35.

ПРОДАЮ зем. участки в с. Безводное, д. Черемисское.
Тел. 2-20-27, 8-903-056-54-00.

ПРОДАЮ сад в с/о «Мичуринец».
Тел. 8-920-042-02-12.

ПРОДАЮ сад-дачу в с/т «Приволжье-2» (2 этажа, 50 кв.м, вода, эл-во, берег Волги), торг.
Тел. 8-904-789-89-22.

ПРОДАЮ дачу в с/о «Пятигорье».
Тел. 3-04-12.

КУПЛЮ сад, дом под дачу.
Тел. 8-930-801-93-41.

ГАРАЖИ
016 недвижимость

ПРОДАЮ новый гараж в ПГСК «Приволжье» (р-н автобазы №2).
Тел. 8-902-309-06-13.

ПРОДАЮ гараж в ПГСК «Кариатида».
Тел. 8-960-163-67-93.

ПРОДАЮ недостр. гараж в ГСК «Автолюбитель».
Тел. 8-920-015-31-79.

ПРОДАЮ гараж в а/г №4 (с документами).
Тел. 8-952-462-85-03.

ПРОДАЮ гараж.
Тел. 8-960-161-93-02, 4-43-06.

ПРОДАЮ большой гараж (длина 9 м, ширина 4 м, высота 3 м, подходит для катера на 2-остном прицепе).
Тел. 8-951-918-34-44.

ПРОДАЮ гараж в ГСК «Автолюбитель», 100 тыс. руб., торг.
Тел. 8-902-787-37-17.

ПРОДАЮ гараж в ГСК «Автолюбитель», 145 тыс. руб., торг.
Тел. 3-60-80, 8-904-917-38-43.

ПРОДАЮ гараж в центре.
Тел. 8-906-356-53-61.

ПРОДАЮ гараж в ГСК «Поиск».
Тел. 8-906-349-32-41.

ПРОДАЮ гараж-мастерскую около автостанции.
Тел. 3-46-96, 8-920-049-40-45.

ПРОДАЮ гараж в ГСК «Автолюбитель».
Тел. 8-910-898-23-03.

ПРОДАЮ 2-уровневый гараж у профилактрия. Возм. рассрочка.
Тел. 8-950-370-17-47.

СНИМУ гараж.
Тел. 8-920-255-86-05, Сергей.

СДАЮ охраняемый гараж в ГСК «Поиск-2» (ул. Зеленая).
Тел. 8-951-907-14-30.

ДЛЯ БИЗНЕСА
017 недвижимость

РЕКЛАМА

ПРОДАЮ помещение (31 кв.м).
Тел. 8-960-161-93-02.

ПРОДАЮ
ТОНАРЫ
для розничной торговли
8-950-353-73-22
РЕКЛАМА

СДАЮ цок. помещение под офис (пл. Мира, 6, 50 кв.м, еврорем.).
Тел. 8-951-905-69-13.

СДАЮТСЯ В АРЕНДУ
ТОРГОВЫЕ ПЛОЩАДИ
в ТЦ «Культтовары»
ул. 40 лет Октября, 25
Первые два месяца БЕСПЛАТНО!
Осталось 100 м²
ПРОДАЮТСЯ ВИТРИНЫ
тел. 4-44-14, 8-951-902-63-25
РЕКЛАМА

СДАЮ в аренду магазин (ул. Чванова, 14, 59 кв.м).
Тел. 8-910-793-87-27.

СДАЮ офисы (от 25 до 200 кв.м).
Тел. 8-920-057-99-78.

СДАЮ помещение под офис.
Тел. 8-908-720-52-85.

СДАЮ рабочее место в офисе.
Тел. 8-902-309-06-13.

СДАЮ офис (45 кв.м).
Тел. 8-910-794-89-17.

МОТОЦИКЛЫ, ЛЕГКОВОЙ ТРАНСПОРТ
021

Автоскупка. Быстро. Выгодно Тел. 8-960-161-16-16.

Автоскупка. Быстро и дорого.
Тел. 8-905-661-02-57.

Выкуп авто. Быстро. **Выгодно. Тел. 8-920-296-83-33.**

Ремонт ДВС и агрегатов (КПП, раздатка, редуктор) отечественных грузовых авто.
Тел. 8-960-169-34-13.

Ремонт энергоаккумуляторов, ПГУ, пневматики.
Тел. 8-953-567-75-78.

ПРОДАЮ МИЦУБИСИ-Ланцер-9 12.2004 г.в. (все опции).
Тел. 8-910-131-48-91.

ПРОДАЮ СИТРОЕН-Ксара 2001 г.в. в хор. сост.
Тел. 8-903-848-33-05, Ирина.

РЕКЛАМА
● Беспокрасочное устранение вмятин на авто
● Ремонт бамперов
● Химчистка
☎ 8-951-910-05-15

ПРОДАЮ ДЭУ-Леганза 2000 г.в. (АКПП, кондиц., кож. салон).
Тел. 8-960-183-26-81.

ПРОДАЮ HYIDAI-Getz 2008 г.в. (дв. 1,4, МКПП, зимн. резина на дисках).
Тел. 8-920-016-33-79.

ПРОДАЮ АУДИ-80 1987 г.в.
Тел. 8-908-151-72-10.

ПРОДАЮ AUDI-80 1986 г.в.
Тел. 8-904-903-46-88.

ПРОДАЮ WV-Гольф-3 1993 г.в.
Тел. 8-906-557-77-86.

АВТОСКУПКА
ПО МАКСИМАЛЬНОЙ ЦЕНЕ
ВАЗ, ГАЗель, иномарки
Снимаю с учета
тел. 8-920-253-18-68
РЕКЛАМА

ПРОДАЮ срочно LEXUS-RX-330 2003 г.в. (сост. хор., цв. темно-серый), 930 тыс. руб., торг.
Тел. 8-920-075-05-50, Михаил.

ПРОДАЮ ХЕНДАЙ-Элантра-нью в отл. сост., недорого.
Тел. 8-910-790-28-01.

ПРОДАЮ VOLKSWAGEN-Passat Б-3 1989 г.в. (цвет красный), 100 тыс. руб.
Тел. 8-920-019-09-35, Николай.

ПРОДАЮ ВАЗ-21043 2005 г.в.
Тел. 8-960-197-39-13.

ПРОДАЮ ВАЗ-21053 1994 г.в. (пр. 80 тыс. км), 40 тыс. руб.
Тел. 8-960-163-22-88.

ПРОДАЮ ВАЗ-2106 2004 г.в. (газ-бензин).
Тел. 8-902-787-99-53.

Окончание на стр. 18

Окончание. Начало на стр. 17

ПРОДАЮ ВАЗ-2107 2008 г.в. Тел. 8-908-232-83-52, Александр.

ПРОДАЮ ВАЗ-2109 1991 г.в. (цвет черный). Тел. 8-910-103-12-84.

ПРОДАЮ ВАЗ-21103 2002 г.в. Тел. 8-908-766-14-65.

ПРОДАЮ ВАЗ-21124 2005 г.в., 165 тыс. руб. Тел. 8-904-789-78-61.

ПРОДАЮ ВАЗ-2115 2006 г.в. Тел. 8-906-349-32-41.

ПРОДАЮ ВАЗ-211540 2008 г.в. Тел. 8-903-847-75-91.

ПРОДАЮ ВАЗ-2121 1985 г.в. Тел. 8-960-161-52-52.

ПРОДАЮ ВАЗ-Калина 2006 г.в. (пр. 39 тыс. км, цвет серебристо-бежевый), 190 т.р., торг. Тел. 8-920-039-36-70.

ПРОДАЮ НИВУ-Шевроле 2007 г.в. (пр. 52 тыс. км, кенгуринг, компьютер, сигнализ. с автозап.), 350 тыс. руб. Тел. 8-920-028-50-55.

ПРОДАЮ ЗАПОРОЖЕЦ (40 л.с., без зимы, сост. хор., пр. 22 тыс. км, запчасти). Тел. 7-01-89, 8-920-029-64-56.

КУПЛЮ авто после ДТП. Тел. 8-910-799-40-30.

КУПЛЮ МОСКВИЧ в рабочем сост. (можно списанный). Тел. 8-904-910-36-17.

ВОЗЬМУ авто в аренду (возможно с правом выкупа). Тел. 8-908-736-40-01.

ЗАПЧАСТИ, ПРИНАДЛЕЖНОСТИ 023 транспорт

ПРОДАЮ головку блока для ГАЗ-24, УАЗ. Тел. 8-910-142-88-18.

ДЛЯ ДЕТЕЙ, ПОДРОСТКОВ 032 разное

ПРОДАЮ лет. коляску «Inglesina» Тел. 8-920-008-09-80.

МЕБЕЛЬ, ТЕХНИКА ДЛЯ ДОМА 033 разное

ПРОДАЮ 2-створч. шкаф (с антресолью и пеналом, светлый, сост. отл.), недорого. Тел. 7-02-62.

ПРОДАЮ холодильник «Атлант МХМ-260», 4000 руб. Тел. 8-960-163-22-88.

ПРОДАЮ велотренажер б/у, недорого. Тел. 7-63-23, с 8 до 17.

ПРОДАЮ угл. диван, стир. машину-автомат, 3-ств. шифоньер. Тел. 8-910-393-98-65.

КУПЛЮ принтер «Epson» (б/у, плохо печатающий), дешево. Тел. 8-960-189-15-11.

КУПЛЮ ламинатор, дешево. Тел. 8-960-189-15-11.

КУПЛЮ телевизор или монитор (ЖК, плазма), дешево. Тел. 8-960-189-15-11.

КУПЛЮ компьютер (2 ядра). Тел. 8-960-189-15-11.

КУПЛЮ холодильник б/у. Тел. 8-902-682-68-68.

ОТДАМ в дар пианино. Тел. 7-15-88.

ДЛЯ БИЗНЕСА, ТОРГОВЛИ 034 разное

РЕКЛАМА

ООО «Патриот» лиц. №37/02-07-29 РЕКЛАМА
ТРЕБУЮТСЯ ГАЗОРЕЗЧИКИ
постоянно **покупает** от юридических и физических лиц
ЛОМ И ОТХОДЫ ЧЕРНЫХ МЕТАЛЛОВ
г. Кстово, промзона, территория «Нижегородэнергоспецремонт»
тел. 8-920-013-74-40 2-68-81

Эксперт-Отчет РЕКЛАМА
СДАЧА ОТЧЕТНОСТИ ЧЕРЕЗ ИНТЕРНЕТ
➡ в налоговую
➡ в пенсионный фонд
➡ в фонд соцстрахования
ЗАПОЛНЕНИЕ ДЕКЛАРАЦИЙ ПО ФОРМЕ 3НДФЛ
2 микрорайон, 10А (новое здание напротив налоговой)
тел. 7-21-08, 8-950-379-28-58, 8-904-854-70-45

ДРУГИЕ ПРЕДМЕТЫ 035 разное

ПРОДАЮ отруби, 150 р./мешок. Тел. 8-904-396-11-74.

ПРОДАЮ снаряжение для подвод. охоты. Консультации. Тел. 8-906-359-77-69.

ПРОДАЮ лодку «Романтика» 2011 г.в (на воде не была, вес 35 кг, длина 3,5 м, перевозится на крыше легк. а/м на багажнике), 40 тыс. руб. Тел. 8-950-368-58-01.

ООО «Маг–НН» РЕКЛАМА
Продаем МУКУ ПШЕНИЧНУЮ всех сортов
ОТРУБИ ПШЕНИЧНЫЕ
Кстовская хлебная база
ул. Береговая, 1
тел. 8–952–772–15–82

ПРОДАЮ бокс, понтон (d 600, на одну лодку) на л/с «Нефтяник», катер «Днепр», мотор «Вихрь-30» (+ з/части), 110 т.р. Тел. 8-910-386-39-51.

ПРОДАЮ лодку «Романтика-2» (дюр.-алюм., сост. хор.), железо оцинков. б/у. Тел. 8-920-048-79-21.

КУПЛЮ газ. баллоны, дорого. Тел. 8-951-910-44-18, Владимир.

Просьба позвонить свидетелей происшествия: 23 июня в четверг 21.40 на пешеходном переходе у остановки ул. Магистральная а/м «Хонда» был сбит молодой человек. Тел. 8-951-919-12-57.

ЖИВОТНЫЕ И РАСТЕНИЯ 036 разное

РЕКЛАМА

Ветеринарная помощь 24 часа. Тел. 8-950-612-04-63.

Ветеринарная помощь на дому. Тел. 8-920-064-02-63.

ВЕТЕРИНАРНАЯ КЛИНИКА «КОТ и ПЕС» территория автостанции новое здание РЕКЛАМА
Выезд на дом, экспресс-анализ мочи удаление зубного камня ультразвуком УЗИ, стрижки, удаление клещей все виды операций и другое
тел. 8-920-073-73-78, 8-904-902-28-04

ОТДАМ в добрые руки котят (полуперсы, окрас черный, 2 мес., девочка (окрас черный с белым, 3 мес.), взрослого кота (окрас серый тигровый, 2 года, только в деревню). Тел. 8-904-394-88-01.

ВЕТЕРИНАРНЫЙ КАБИНЕТ РЕКЛАМА
Ветврач В.В. КРЫЛОВ
2 микрорайон, 19, м-н «Маркиз»
тел. 7-40-40, 7-48-09, 8-906-351-61-06

ОТДАМ очаровательного котика в добрые, заботливые руки (2 мес., к туалету приучен). Тел. 8-952-772-65-47.

ВЕТВРАЧ 8-950-612-04-63 РЕКЛАМА
Прием в магазине «Зоотовары»
ул. 40 лет Октября, 15
будни с 16.00 до 20.00
выходные с 16.00 до 19.00

ОТДАМ милых щенков дворняжки в заботливые руки. Очень ждут своих хозяев. Тел. 8-904-922-38-19, 2-13-83, Светлана.

ОТДАМ котят в добрые руки. Тел. 8-950-353-40-38, 2-37-47.

Котик (2 мес., приучен к лотку) **ИЩЕТ** семью. Тел. 8-904-040-51-29, Наталья.

ВЕТЕРИНАРНАЯ КЛИНИКА (у ДОСААФ) РЕКЛАМА
Ветврач ВОЛКОВ С.Н. 33 года стажа
ЛЮБАЯ ВЕТЕРИНАРНАЯ ПОМОЩЬ РАЗЛИЧНЫМ ЖИВОТНЫМ
Доставка в клинику БЕСПЛАТНО ☎ 7-69-87
Скорая помощь круглосуточно 8-950-612-04-63
пн-чт: с 9.00 до 17.00, пт: до 18.00, сб: до 14.00, вс: вых.

ОТДАМ в добрые руки трехцветную пушистую кошечку (3 мес.). Тел. 2-18-60, 8-908-762-33-78.

ОТДАМ декоративных крысят в добрые руки. Тел. 8-908-153-72-36.

ПРОДАЮ шотландских котят, **ОТДАМ** породистую кошку в заботливые руки. Тел. 8-904-053-27-31.

ПРОДАЮ котят от элитных производителей (британцы и экзоты). Тел. 8-910-134-60-90.

ПРОДАЮ кур-молодок. Доставка. Тел. 8-952-770-80-88.

ПРИМУ В ДАР 041 помощь

426. Детскую раскладушку.
427. Все для ремонта квартиры.
472. Стир. машинку-автомат.
473. Пианино.

Окончание на стр. 19

«АвтоАрс» Пленки по ГОСТУ
- Тонирование автомобилей (Llumar)
- Бронирование элементов кузова
- ПОЛИРОВКА ФАР
- Установка стекол
- Ремонт сколов и трещин
- Механические противоугонные устройства
- Ксенон на любые автомобили
- Парковочные радары
- Автосигнализация
- Автомузыка
- Шумо-виброизоляция

ШИНОМОНТАЖ РЕКЛАМА
ул. Талалушкина, 1
тел. 8-920-069-72-73

за рулем

ГРУППА ГАЗ
www.azgaz.ru
ул. Ларина, 25. Тел. (831) 296-17-16
Московское ш., 294 Б. Тел. (831) 22-000-44
Комсомольское ш., 6. Тел. (831) 2-99999-8
АГАТ www.agatnn.ru
РЕКЛАМА

Окончание. Начало на стр. 18

474. Дорожку ковровую б/у.
482. Памперсы для взрослых.
485. Газовую колонку б/У.
487. Ручную швейную машинку «Зингер».
489. Письменный стол, тумбу под телевизор.
490. Холодильник.
491. Диван.

ОТДАМ БЕЗВОЗМЕЗДНО 042 помощь

1. Строительный мусор (дерево).
2. Фортепьяно.

Условия публикации объявлений в разделах «ПРИМУ в ДАР» и «ОТДАМ БЕЗВОЗМЕЗДНО» на стр. 18

ПОТЕРИ И НАХОДКИ 043 помощь

УТЕРЯНЫ документы на имя Тамази Масикоевича Алакулашвили. Тел. 8-950-605-16-17.

ЗДОРОВЬЕ И КРАСОТА 051 услуги

РЕКЛАМА

Медцентр «Астармедика»
ВРАЧ-НАРКОЛОГ
ВЫЕЗД НА ДОМ
• Обрыв запоя • Реабилитация
• Кодирование • Госпитализация
• Очищение крови при отравлениях
тел. 4-33-13, 8-920-029-64-43
КРУГЛОСУТОЧНО. АНОНИМНОСТЬ ГАРАНТИРОВАНА
Лицензия ЛО52-01-000466 от 03.08.2007
О ПРОТИВОПОКАЗАНИЯХ ПРОКОНСУЛЬТИРУЙТЕСЬ У ВРАЧА
РЕКЛАМА

НАРКОЛОГ НА ДОМ
стаж работы 15 лет
тел. 4-32-13
телефон врача 8-908-751-26-35
Лицензия ЛО52-01-000466 от 03.08.2007
О ПРОТИВОПОКАЗАНИЯХ ПРОКОНСУЛЬТИРУЙТЕСЬ У ВРАЧА
РЕКЛАМА

ВРАЧ-НАРКОЛОГ
тел. врача 8-952-772-11-99
тел. 3-39-23
8-910-126-88-10
Стаж работы 15 лет
О ПРОТИВОПОКАЗАНИЯХ ПРОКОНСУЛЬТИРУЙТЕСЬ У ВРАЧА
РЕКЛАМА

СОПРОВОЖДЕНИЕ ПРАЗДНИКОВ 052 услуги

РЕКЛАМА

Фото и видеосъемка, монтаж. Тел. 8-905-660-80-00, Александр.

Ведущий, в/съемка, свадьбы. Тел. 8-903-602-80-24, Алексей.

Свадебная видеосъемка, DVD. Тел. 8-920-032-17-83.

Любые праздники на УРА!!! Тел. 8-903-603-40-80.

Видеосъемка Ваших событий. Оцифровка видеокассет. Тел. 8-951-903-32-45, 7-24-85.

Качественная видеосъемка. Тел. 8-950-353-29-92, Евгений.

РЕМОНТ ТЕХНИКИ, МЕБЕЛИ 053 услуги

РЕКЛАМА

Ремонт телевизоров, DVD. Тел. 8-903-603-58-72.

Спутниковое ТВ, интернет. Тел. 8-910-887-09-20.

Обслуживание компьютеров. Тел. 8-950-611-58-88, Александр.

Ремонт компьютеров. Недорого. Тел. 8-950-615-24-78.

РЕМОНТ
ноутбуков, компьютеров, мониторов, оргтехники, ЖК-телевизоров и плазменных панелей
Выезд на дом
Покупаем неисправные ноутбуки
Заправка и восстановление картриджей
тел. 2-76-91, 4-17-78
ул. 40 лет Октября, 25
ООО «Проксима»
РЕКЛАМА

РЕМОНТ телевизоров DVD микроволновых печей радиоаппаратуры
УСТАНОВКА эфирных и спутниковых антенн «Триколор» и другие
тел. 7-50-50, 7-07-07
8-902-680-57-75
ООО «Универсаль»
РЕКЛАМА

Ремонт ПК. Качество! Цены! Тел. 8-920-013-11-76.

СЕРВИС девятый вал тел. 7-54-45, 8-920-031-54-00 ул. Магистральная, 12
РЕМОНТ КОМПЬЮТЕРОВ
Настройка, подключение, апгрейд
Восстановление информации
Служба борьбы с вирусами
Заправка картриджей
Вызов мастера на дом
Всё сделаем. Точно.
РЕКЛАМА

Скорая Компьютерная Помощь. Тел. 8-952-464-20-65.

Ремонт холодильников и стиральных машин-автоматов. Тел. 8-904-920-20-76 (г. Кстово).

МАСТЕРСКАЯ
РЕМОНТ, УСТАНОВКА
стиральных машин • холодильников
кондиционеров • «Триколор ТВ»
видеонаблюдения тел. 8-953-415-88-16
РЕКЛАМА

Ремонт холодильников, стир. машин-автоматов, кондиционеров. Тел. 8-905-666-44-16 (г. Кстово).

ООО «КОМПРО»
РЕМОНТ И ОБСЛУЖИВАНИЕ ноутбуков, компьютеров, оргтехники, игровых приставок, модернизация ПК
РЕМОНТ СОТОВЫХ ТЕЛЕФОНОВ
ЗАПРАВКА КАРТРИДЖЕЙ
УСТАНОВКА программного обеспечения, ЧИСТКА от вирусов, ВОССТАНОВЛЕНИЕ данных
тел. 7-62-85, 8-950-351-66-10
пр. Победы, 1
«Компьютер сервис»
Выезд мастера. Гарантия!!!
РЕКЛАМА

Ремонт холодильников. Тел. 8-902-303-39-82 (г. Кстово).

Ремонт холодильников всех марок (город, район). Гарантия. Тел. 8-903-602-13-15, без вых.

Обивка мебели, ремонт. Тел. 8-920-253-28-61.

Обивка мягкой мебели. Ремонт **Тел. 8-908-768-76-68.**

ДЛЯ БИЗНЕСА, УЧЕБЫ 054 услуги

РЕКЛАМА

Дипломы, курсовые, отчеты по практике. Тел. 8-920-019-41-24.

Контрольные и курсовые работы на заказ по экономич., финансовым дисциплинам и русскому языку. Студентам ВГИПУ скидки. Тел. 8-950-617-30-12.

СПЕЦТЕХНИКА, СТРОЙМАТЕРИАЛЫ 055 услуги

РЕКЛАМА

Грузоперевозки. ГАЗЕЛЬ. ЗИЛ-Бычок (до 4 тонн, 28 куб.м, 6 м). Тел. 8-960-1-8888-25.

Услуги ГАЗЕЛЬ (13 мест), ПАЗ (25 мест). Тел. 8-902-306-60-87.

ГАЗЕЛЬ. Г/перевозки. Грузчики. Тел. 8-902-305-48-62.

Г/перевозки. ГАЗЕЛЬ. Грузчики. Тел. 8-920-058-23-84.

Грузоперевозки. ГАЗЕЛЬ. Тел. 8-920-009-14-17.

ГАЗЕЛЬ большая. Грузчики. Тел. 8-902-304-87-68.

Окончание на стр. 20

минута молчания

1 июля 2011 года в возрасте 86 лет ушла из жизни
Баранова Софья Николаевна.

Софья Николаевна Баранова родилась в с. Работки Кстовского района 9 сентября 1924 г. Училась в Работкинской средней школе. После окончания школы, в 1942 году поступила в Горьковский медицинский институт. В 1948 году успешно закончила и была направлена в г. Перевоз Горьковской области. Затем работала врачом в Первомайске. В 1957 году ей предложили возглавить больницу в с. Шава, где ей пришлось заниматься кроме врачебной работы еще и строительством. Начав с 10 коек, довела лечебную базу до 40 коек стационара.

В 1960 году Софья Николаевна была вынуждена переехать в Кстово из-за ликвидации больницы в с. Шава. В начале 3 года работала участковым врачом, затем была переведена заведующей отделением в противотуберкулезный диспансер. В 1972 году была приглашена на должность заведующей санатория-профилактория «НОРСИ». Зимой лечила заводчан в профилактории, а летом приходилось быть и начальником пионерского лагеря «Березка», и врачом для детей, отдыхающих на этой базе. Вышла на пенсию в 1984 году. После этого еще 10 лет работала спортивным врачом в школе самбо, помогая спортсменам показывать высокие спортивные результаты.

Софья Николаевна отличалась высоким профессионализмом в работе, ответственностью, многим людям помогла сохранить здоровье, продлить жизнь. Вырастила двух сыновей. Ветеран Великой Отечественной войны, в годы войны работала на лесосплаве, торфоразработках, рыла окопы, противотанковые рвы.

Память о Софье Николаевне навсегда останется в наших сердцах.

Дети и внуки.

С глубокой скорбью и печалью оповещаем - ушли из жизни наши соотечественники - граждане России, ветераны труда и труженики тыла: **Валентина Васильевна Баданова, Нина Петровна Лупачева, Зинаида Александровна Рудакова, Софья Николаевна Баранова, Вера Александровна Максимова, Евдокия Федоровна Юдина, Зоя Ивановна Китова, Анатолий Иванович Косогоров, Ульяна Михайловна Петрова, Вячеслав Алексеевич Обидин, Людмила Алексеевна Казакова, Евгений Михайлович Паньшин, Анастасия Петровна Козлова, Фаина Ивановна Осинина.** Кстовский Совет ветеранов выражает искренние соболезнования родным и близким.

мемориальная компания АНГЕЛ
БОЛЬШОЙ ВЫБОР ПАМЯТНИКОВ ОТ ПРОИЗВОДИТЕЛЯ
• Венки, кресты
• Ограды от 300 рублей за п/м.
• Предметы дизайна
Изготовление в течение 15 дней.
Кредит 0% (Банк «ЗАО Русский Стандарт»)
РАСПРОДАЖА С ВЫСТАВКИ
СКИДКИ от 15% до 30%
весь июль
ул. Островского, 1 («Дары Природы»)
ул. Чванова, 26
тел. 8(831) 414-37-33, 8-950-626-28-02
РЕКЛАМА

Кафе «Африка»
ПОМИНАЛЬНЫЕ ОБЕДЫ от 140 руб.
3 м/р-н, 22, тел. 2-16-06
РЕКЛАМА

НУК ДК нефтехимиков
Кафе «ЛУКовка»
ПОМИНАЛЬНЫЕ ОБЕДЫ
5-30-45, 4-74-10
РЕКЛАМА

КОМПАНИЯ РИТУАЛЬНЫХ УСЛУГ
«РИТУАЛ»
полный комплекс ритуальных услуг
Доставка в морг бесплатно
Организация похорон
Обмывание, одевание
Венки, цветы (доставка)
Услуги автобуса, катафалка
Памятники, ограды (хранение)
Фотоовалы (изготовление 10 дней)
Пенсионерам - скидки
ВЫЗОВ АГЕНТА БЕСПЛАТНО КРУГЛОСУТОЧНО
РАССРОЧКА ПЛАТЕЖА
Участникам ВОВ, Афганской, Чеченской войн - в счет пособия
тел. 4-75-60, 8-930-708-03-03
АДРЕС ▶ ул. Полевая, 1
РЕКЛАМА

Военно-ритуальная компания ВРК
РИТУАЛЬНЫЕ УСЛУГИ
Ритуальные принадлежности, полный ассортимент, доставка
Заказ столовой, автобусов, катафалка
Сопровождение похорон
Омовение, облачение бальзамация
Вызов агента БЕСПЛАТНО
Защитникам Отечества в счет бюджетных средств
Социальные похороны
КРУГЛОСУТОЧНО
ул. Талалушкина, 8 ☎ 7-63-09, 7-34-54
Запрудное ☎ 8-906-363-17-00
Чернуха ☎ 8-951-910-04-65
РЕКЛАМА

ДИНКО
ОГРАДЫ
услуги по благоустройству
ПАМЯТНИКИ
НАДЕЖНО, КАЧЕСТВЕННО, ДОСТУПНО
СЕРТИФИЦИРОВАНО
РЕКЛАМА
ВСЕМ ПРИШЕДШИМ СКИДКА
г. Кстово, 2 микрорайон, 5, тел. 8-930-707-72-77
ул. Чванова, 9, тел. 8(83145) 2-90-53 СОЦИАЛЬНЫЙ

Выражаем сердечную благодарность всем, кто разделил с нами горечь утраты нашей горячо любимой мамочки, бабушки, прабабушки
Карамановой Таисии Тимофеевны
и оказал поддержку в эти трудные для нас дни.
Семья покойной.

Низкий поклон всем, кто разделил с нами горечь утраты нашего любимого
Шарова Олега Геннадьевича.
Семья покойного.

Коллектив ООО «МСЧ «Нижегороднефтеоргсинтез» выражает глубокое соболезнование родным и близким по поводу смерти бывшего главного врача санатория-профилактория
Барановой Софьи Николаевны

Коллектив фирмы ООО «ЦЭС» выражает соболезнование родным и близким в связи со смертью
Перцева Олега Вадимовича

Выражаем сердечную благодарность родным, близким, соседям, друзьям, знакомым, всем, кто разделил с нами боль и горечь утраты, оказал моральную и материальную поддержку в проведении похорон нашей любимой мамы, бабушки и сестры
Пономаревой Галины Павловны.
Низкий вам всем поклон.
Семья покойной.

Выражаем сердечную благодарность родным, знакомым, друзьям, коллективу лицея №36, всем, оказавшим моральную и материальную поддержку, принявшим участие в похоронах нашей любимой жены, мамы и бабушки
Шумиловой Надежды Петровны.
Семья покойной.

Окончание. Начало на стр. 19

Услуги бензовоза ГАЗ-3309 (V 4955 л, две секции).
Тел. 8-930-711-29-65.

Пиломатериал от производителя. Доставка бесплатно.
Тел. 8-904-782-50-49.

Пиломатериал от производителя (любой размер), дрова. Тел. 8-960-162-15-06.

Пиломатериал 1, 2 сорт обрезной.
Тел. 8-905-669-25-06, Зеленый город, база №17.

УСЛУГИ АВТОВЫШКИ
высота 30 м
Спил деревьев, веток
тел. 9-05-13
8-902-686-68-15
РЕКЛАМА

Пиломатер-л, вагонка, европол.
Тел. 8-903-608-57-76, 8-905-660-26-91.

Пиломатериал от 3500 руб. от производителя. Доставка.
Тел. 8-908-765-45-33.

Песок, щебень, ОПГС, чернозем. Услуги самосвала.
Тел. 8-904-915-11-29.

Песок, щебень, ОПГС, чернозем
Тел. 8-950-348-21-23.

Кирпич, песок, ОПГС, торф.
Тел. 8-950-370-28-29.

Песок, щебень, ОПГС, чернозем
Тел. 8-902-300-97-62.

Песок, ОПГС (до 20 тонн).
Тел. 8-950-371-44-69, 3-83-62.

КАМАЗ (с/х, 6 м). Песок, ОПГС, плодор. грунт. Вывоз мусора.
Тел. 8-920-034-72-53.

Песок, торф, ОПГС, щебень. Вывоз мусора, грунта.
Тел. 8-920-005-34-94.

УСЛУГИ АВТОКРАНА
УРАЛ (25 т)
Заказ составляет не менее 4 часов
тел. 9-05-13, 8-951-901-70-30
РЕКЛАМА

ПРОДАЮ навоз.
Тел. 8-903-054-52-38.

ПРОДАЮ навоз.
Тел. 8-952-452-24-96.

ПРОДАЮ бетон. Доставка миксерами.
Тел. 8-920-252-45-27.

Манипулятор (16-25 т., стр. 7 т., дл. 22 м), автокран (25 т.) Тел. 8-920-296-83-33.

Доставка: песок, ОПГС, чернозем, навоз. ЗИЛ (до 6 тонн).
Тел. 8-950-629-38-15.

Песок, щебень, ОПГС, грунт.
Тел. 8-920-016-79-98.

ЗИЛ. Раствор, бетон, песок, керамзит, чернозем, щебень.
Тел. 8-908-753-92-89.

ДРОВА БЕРЕЗОВЫЕ
ПИЛОМАТЕРИАЛ
☎ 8 (831) 462-95-63, 413-15-74
пн-пт с 9.00 до 18.00, без обеда
www.lesmat.pul.ru
РЕКЛАМА

Брусчатка, тротуарная плитка, бордюр, шлакоблок. Доставка.
тел. 8 (831) 413-88-48, 8-920-253-88-48.

Услуги КАМАЗа. ОПГС, песок, щебень, земля.
Тел. 8-908-724-53-96.

Пиломатериал, цемент. Бани из осины под заказ. Евровагонка, плинтус, доска половая, блокхаус, имитация бруса. Доставка.
Тел. 8-987-393-77-93.

Песок, щебень, ОПГС, чернозем. Услуги самосвала (20 тонн).
Тел. 8-920-025-05-60.

Откачка и вывоз жидких бытовых отходов.
Тел. 8-951-913-15-08, 8-904-781-04-32.

Услуги фронтального погрузчика, КАМАЗа-самосвала. Доставка песка, щебня.
Тел. 8-920-292-02-50.

Доставка раствора, песка, бетона, щебня и т.д. (до 6 тонн).
Тел. 8-951-917-03-27.

Услуги крана-манипулятора. ЖБИ-кольца. Копка. Установка.
Тел. 8-902-303-18-22.

СТРОИТЕЛЬСТВО, РЕМОНТ
058 услуги
РЕКЛАМА

Строит-во, ремонт, кровля.
Тел. 8-904-796-50-71.

УСЛУГИ ПО СОДЕРЖАНИЮ ТЕРРИТОРИИ
ВЫВОЗ МУСОРА
Предоставляем технику
МАЗ-555-102 (самосвал)
Погрузчик ТО 342
МТЗ 82 (щетка)
Автогрейдер ГС 10.01
тел. 9-05-13, 8-902-686-68-15
РЕКЛАМА

Балконы. Лоджии. Обшив (дерево, пластик). Крыши. Окна ПВХ. Отделочн. работы.
Тел. 8-905-660-62-84.

ВСКРЫТИЕ, ЗАМЕНА
ЛЮБЫХ дверных и автомобильных
24 часа ЗАМКОВ
тел. 8-904-391-23-10
РЕКЛАМА

Балконы (дерево), пласт. окна.
Тел. 8(831) 410-80-11.

Балконы. Обшивка.
Тел. 8(831) 410-95-79.

Балконы (дерево). Окна ПВХ.
Тел. 8(831) 413-23-42.

Балконы, лоджии, отделка. Шкафы. Крыши. Сайдинг. Тел. 8-920-253-80-64.

Балконы.

СанТехГаз
Ремонт и установка газового оборудования сантехники, водопроводов канализации
РАССРОЧКА СКИДКИ
РЕКЛАМА **тел. 8-902-307-25-16**

Тел. 8(831) 415-65-73.

Балконы. Лоджии (дерево, пластик). Гарантия.
Тел. 8-903-057-29-34.

Уст-ка **дверей**. Качество. Гарант.
Тел. 8-902-785-07-80.

Электрик.
Тел. 8-920-294-80-04.

М/черепица, профнастил, лист волновой, сайдинг. Замер, доставка. Кровельные работы.
Тел. 8-908-160-90-73.

ПРОДАЮ срубы домов, бань любых размеров. В наличии и на заказ.
Тел. 8-905-028-53-05.

СТРОИТЕЛЬСТВО
БАНИ, ДАЧИ, ДОМА
- типовые и индивидуальные проекты
ДИЗАЙН ИНТЕРЬЕРОВ
от консультации до проекта **Дизайн-студия «LEGRAN»**
тел. **8-915-935-75-75**
РЕКЛАМА

Кровля «под ключ». Комплектация объекта.
Тел. 8-905-194-40-16.

Ручная ковка. Ограды, двери, решетки, козырьки и др.
Тел. 8-950-620-95-40.

Крыша. Сайдинг. Строит-во.
Тел. 2-23-36, 8-909-293-20-74.

Все виды сантехработ.
Тел. 8-908-722-76-65.

СТРОИТЕЛЬСТВО
РЕМОНТ
КРОВЛЯ
НИЗКИЕ ЦЕНЫ
тел. 8-952-463-03-52
РЕКЛАМА

все виды САНТЕХРАБОТ
- **сантехника**
- **водопровод**
- **счетчики**
- **канализация**
- **отопление**

РАССРОЧКА ПЛАТЕЖА
Доступные цены, выгодный подход
Договор. Гарантия. Качество
СКИДКИ
тел. 6-32-82, 8-910-898-11-68
РЕКЛАМА

Ремонт квартир. Шпатлевка, обои.
Тел. 8-962-506-64-28.

Ремонт. Недорого.
Тел. 8-920-078-73-26.

СанТехСтрой
ГАРАНТИЯ ДОГОВОР
- **САНТЕХНИКА**
- **ВОДОПРОВОД**
- **ОТОПЛЕНИЕ**
- **КАНАЛИЗАЦИЯ**
- **СВАРКА**

РЕКЛАМА
тел. 3-52-00, 8-905-662-21-18

Плитка. Сантехника.
Тел. 8-952-462-86-20.

Ремонт кровли дач и гаражей.
Тел. 8-952-440-41-92.

Гипсокартон, кафель, вагонка. Земляные работы.
Тел. 8-910-876-77-11, Тимур.

Дома, дачи, крыши, беседки. Все виды отделочных работ.
Тел. 8-952-771-49-04.

Сантехработы. Плитка. Потолки.
Тел. 8-904-795-68-84.

Ремонт. Плитка.
Тел. 8-929-041-93-67.

монтажная компания
МАСТЕР
ОТОПЛЕНИЕ. ВОДОСНАБЖЕНИЕ
замена, монтаж, проектирование
УСТАНОВКА КОТЛОВ
Россия, Италия, Чехия и др.
ДЫМОХОДЫ
УСТАНОВКА СЧЁТЧИКОВ НА ВОДУ
Договор. Гарантия **до 15 лет**
☎ 8-950-375-99-26
РЕКЛАМА

Землян. работы - ямы, траншеи
Тел. 8-952-451-01-52.

Фундамент. Заборы. Кровля.
Тел. 2-30-18, 8-906-361-73-86.

Организация выполнит отделочные и сантехнические работы.
Тел. 7-39-48, 8-904-925-63-73.

Кровля гаражей, садов, 90 руб./

САНТЕХМАСТЕР
ВСЕ ВИДЫ САНТЕХРАБОТ
☎ 4-23-18, 8-905-869-02-75 РЕКЛАМА

кв.м.
Тел. 8-920-028-49-77.

Кирпичная кладка.
Тел. 8-952-774-18-79.

Ремонт. Отделка.
Тел. 8-904-393-27-71, Николай.

Сантехработы. Недорого.
Тел. 8-905-867-52-02.

Эл. счетчики, розетки и др. электрика с установкой.
Тел. 8-910-790-99-54.

Сантехработы. Счетчики. Отопл.
Тел. 8-908-728-09-23, 9-28-86.

Кирпичная кладка (любая).
Тел. 8-908-233-91-26, Александр.

Ремонт. Строительство. Дизайн.

ПОНЕДЕЛЬНИК
ЛУЧШИЙ ДЕНЬ
ДЛЯ ЗАКАЗА РЕКЛАМЫ в газете «Земляки»
240-01, 240-02
240-03, 240-04

Тел. 9-15-97, 8-905-194-40-16.

БЛАГОДАРНОСТИ
062 сообщения

Педиатрическое отделение МУ КЦРБ выражает благодарность за участие в жизни отделения **прихожанам церкви с. В.Враг, сотрудникам ГРНУ** и **всем неравнодушным жителям района.**

ЗНАКОМСТВА
063 сообщения

М. (46/180/75). Для с/о ищу Ж. без в/п.
СМС на тел. 8-903-057-04-35.

Ж. (52 г.). Ищу М. (50-58 г.) для создания семьи (без в/п).
Только СМС на тел. 8-920-004-28-39.

РАБОТА
071

Приглашаем водителей с л/а.
Тел. 8-920-059-77-77.

Требуется диспетчер в такси.
Тел. 8-904-780-77-77.

Отдел МВД России по Кстовскому району приглашает на работу
ВОДИТЕЛЕЙ
Тел. 4-36-50, 3-92-31

ТРЕБУЕТСЯ
ВОДИТЕЛЬ
с л/а Газель и «Буханка»
доставка воды с 17.00 до 21.00
тел. 8-910-137-56-72

ТРЕБУЕТСЯ
ВОДИТЕЛЬ кат. Е
тел. 8-902-308-76-13

требуется
ВОДИТЕЛЬ КАТ. Е
на КамАЗ-полуприцеп
тел. 8-920-258-25-16

На производство автофургонов, в связи с расширением, ТРЕБУЮТСЯ
- **СЛЕСАРЬ МЕХАНОСБОРОЧНЫХ РАБОТ**
- **СВАРЩИК** (опыт работы на полуавтомате)
- **МАЛЯР**
- **ОХРАННИК**
- **ТОКАРЬ-ФРЕЗЕРОВЩИК (4-5 разряда)**
- **ЭЛЕКТРОМОНТЕР** по вторичным цепям
- **СТАРШИЙ МЕХАНИК** по ремонту оборудования

тел. 6-30-21

Работа на дому, 15-25 т.р.
Тел. 8(831) 277-56-07.

Требуются отделочники, строители.
Тел. 8-909-283-31-37.

Требуется сторож (сутки-трое), вахтерша (будни, с 8 до 17).
Тел. 4-32-22.

Требуются продавцы мороженого. З/плата 14000 руб.
Тел. 8-930-709-18-35.

Требуется сиделка для пожилой неходячей бабушки.
Тел. 8-952-468-33-16, 8-910-386-73-05.

Требуются водитель кат. «С, Е», грузчики.
Тел. 4-32-22.

Требуется парикмахер-универсал (возм. совмещение).
Тел. 8-903-849-35-45.

Требуются отделочники.
Тел. 8-910-794-86-68.

Требуется продавец (м/книжка).
Тел. 8-920-031-59-67.

Требуется доставщик с л/а (график 2/2). З/плата 12000 р. + ГСМ.
Тел. 8-952-763-55-88.

На производство **требуется** разнорабочий (без в/п).
Тел. 8-920-038-81-87.

Требуется сварщик.
Тел. 8-902-307-62-14.

Требуются продавцы (без в/п, опыт работы обязателен).
Тел. 8-915-933-40-18.

Требуются продавцы.
Тел. 8-910-882-79-91.

ПРЕДПРИЯТИЮ требуются
- **СЛЕСАРИ-РЕМОНТНИКИ** 5 разр.
- **ЭЛЕКТРОСЛЕСАРИ** 5 разр.
- **ВОДИТЕЛИ** кат. В, С, Е

ОФОРМЛЕНИЕ ПО ТК РФ, СОЦПАКЕТ
тел. 6-31-07

ТРЕБУЮТСЯ
модельер-конструктор закройщик
тел. 9-05-72

ТРЕБУЕТСЯ КОНСУЛЬТАНТ
(косметический бизнес) обучение за счет компании, з/п от 15000 руб.
запись на собеседование по тел. 8-904-901-87-80, 8-920-023-48-44

Пешеход, не расслабляйся!

Отдел ГИБДД УВД по Кстовскому району подвел итоги аварийности за первые шесть месяцев текущего года

С января по июнь 2011 года зарегистрировано 104 ДТП, в которых 13 человек погибли и 144 - получили ранения. Основными причинами ДТП, совершенных водителями, стали несоответствие скорости конкретным условиям, выезд на встречную полосу движения, несоблюдение очередности проезда, а также неправильный выбор дистанции.

Наезды на пешеходов составили 40% от общего количества всех дорожно-транспортных происшествий. Всего в указанный период произошло 35 наездов на пешеходов, причем 19 из них - по вине самих пешеходов. В результате наездов 33 человека получили ранения, трое погибли. Причинами наездов на пешеходов явились: переход проезжей части перед близко идущим транспортом, переход автотрассы в неустановленном месте или вне пешеходного перехода, ходьба вдоль проезжей части попутного направления, нетрезвое состояние пешеходов.

Кроме того, произошло восемь дорожно-транспортных происшествий с участием детей до 16 лет, один ребенок погиб, семеро получили ранения различной степени тяжести.

Всего за отчетный период зарегистрировано 15405 нарушений, по которым составлены административные протоколы. Задержаны 162 водителя, управлявшие транспортом в состоянии алкогольного опьянения, 8380 раз была превышена допустимая скорость, 444 водителя не сочли нужным предоставить преимущество в движении пешеходам или иным участникам дорожного движения. Пешеходы нарушили правила дорожного движения 2409 раз.

Светлана Зайцева, gazeta@3em.ru
по материалам ОГИБДД УВД по Кстовскому району

Рекламный отдел газеты «Земляки» 240-01, 240-02, 240-03, 240-04

Стоимость объявлений за строку текста
для физических лиц: «Жилье», «Авто», «Разное» - 60 руб.
«Услуги», «Работа», «Сдаю жилье» - 130 руб.
для организаций и ЧП во всех разделах - 130 руб.

ООО «Комбинат питания», расположенное у главной проходной ООО «ЛУКОЙЛ-Нижегороднефтеоргсинтез» ПРИМЕТ НА РАБОТУ
- УБОРЩИК з/п 6800 руб. производственных помещений
- МОЙЩИКА ПОСУДЫ з/п 6800 руб.
медкнижка обязательна
тел. 5-41-36, 5-30-45

ЦЕНА НЕ КУСАЕТ, ТЕХНИКА НЕ ПОДВЕДЕТ
ИЗОТ
ГАЗОВОЕ И БЫТОВОЕ ОБОРУДОВАНИЕ
ТРЕБУЕТСЯ
ПРОДАВЕЦ-КОНСУЛЬТАНТ
желателен опыт работы
з/п: оклад + премия
тел. 3-80-33, 9-53-88

ЗАО «Кстовпечтехмонтаж» требуются
МОНТАЖНИКИ внутренних сантехнических систем и оборудования 3-5 разр.
ЭЛЕКТРОГАЗОСВАРЩИКИ 4-5 разр.
полный соцпакет
тел. 2-88-27

спортмастер
Приглашаем на работу в магазин «Спортмастер» в ТЦ «Мега»:
- **Продавцов**
- **Продавцов неполной занятости**
- **Кассиров**

Мы предлагаем:
- конкурентную зарплату
- гибкий график работы
- трудоустройство по ТК
- возможность профессионального и карьерного роста

Получить более подробную информацию по вакансиям и записаться на собеседование можно по телефону: 8-987-753-04-47, 8(831)416-75-87 или выслать резюме на адрес HRSpecialistNN@sportmaster.ru

Салон фототоваров и услуг «ФОТОЧКА» ПРОВОДИТ КОНКУРС НА ДОЛЖНОСТЬ
ПРОДАВЦА-КОНСУЛЬТАНТА
При трудоустройстве Вам гарантируется:
- гибкий график работы
- стабильная заработная плата
- регулярное премирование и бонусы по результатам работы
- обучение за счет компании

Если Вы:
- коммуникабельны, ответственны, нацелены на результат
- уже имеете опыт в сфере продаж или готовы возместить его отсутствие активным стремлением к работе,

присылайте резюме на e-mail: foto4ka-nn@mail.ru
Собеседования проводятся после рассмотрения резюме
Срок подачи резюме - до 24 июля.
тел. 8-910-796-93-92

ТРЕБУЕТСЯ
УБОРЩИЦА з/п 12000 руб.
соцпакет, пятидневная рабочая неделя
МЕСТО РАБОТЫ: пос. Афонино
тел. 8 (831) 220-00-50

ООО «ТехноТекс» (промзона) требуется
технолог (химия полимеров)
грузчик
тел. 9-41-56. 9-41-73

ООО «Сухановский ХЛЕБ» ТРЕБУЮТСЯ
ВОДИТЕЛИ НА ГАЗЕЛЬ
з/п от 12000 руб. до 17000 руб.
ПЕКАРИ
з/п от 11000 руб. до 14000 руб.
тел. 6-43-46, 6-46-32, 8-902-307-71-84, 8-908-743-89-51

ОРГАНИЗАЦИЯ примет на работу
ГЛАВНОГО ЭНЕРГЕТИКА
З/П ПО РЕЗУЛЬТАТАМ СОБЕСЕДОВАНИЯ
оформление по ТК РФ
тел. 5-32-01

СТРОИТЕЛЬНОЙ КОМПАНИИ срочно требуется
СЕКРЕТАРЬ
приятные внешние данные
тел. 2-44-71
e-mail: sk_vertikal@bk.ru

ТРЕБУЮТСЯ
механик автосервиса
автоэлектрик
автомойщица
уборщица
тел. 2-84-36

Компании ООО «ХимИндустрия» требуется
МЕНЕДЖЕР ПО ПРОДАЖАМ
(оптовые продажи химического сырья)
обязанности: активный поиск клиентов, выполнение плана продаж
требования: коммуникативные навыки, навыки активных продаж, навыки работы с ПК (Microsoft Office, Internet)
з/п: оклад +премиальные от продаж
оформление по ТК РФ работа в офисе (Кстово, промзона),командировки по желанию
тел. 8-951-909-32-56 Марина
e-mail: promkislota@narod.ru
сайт: www.him-nn.ru

ЭЛЕКТРОМОНТАЖНАЯ ОРГАНИЗАЦИЯ приглашает на собеседование для дальнейшего трудоустройства
КВАЛИФИЦИРОВАННЫХ ЭЛЕКТРОМОНТАЖНИКОВ
опыт работы не менее 2 лет
разряд не ниже 4
з/п от 13000 руб.
стабильную оплату труда и соцпакет гарантируем
тел. 8-920-022-28-80
8-951-904-95-79
звонить строго пн-пт, с 9.00 до 18.00

На производство дверей (ул. Столбищенская, 1) требуются
ОТДЕЛОЧНИКИ
СВАРЩИКИ
МАЛЯР (ПОРОШКОВАЯ ОКРАСКА)
без в/п
тел. 8-920-041-79-64

ОРГАНИЗАЦИЯ примет на постоянную работу
СВАРЩИКОВ РАБОЧИХ строительных специальностей
тел. 7-41-39

На склад дверей требуются грузчики
з/п 15000 руб.
тел. 8-920-041-79-64

В КУЗНИЦУ ТРЕБУЮТСЯ
кузнец (возможно обучение)
слесарь-сборщик
тел. 8-904-79-00-489,Владимир

ТРЕБУЮТСЯ
ВОДИТЕЛЬ АВТОГРЕЙДЕРА ДЗ-98
ВОДИТЕЛЬ НА МАЗ
ВОДИТЕЛЬ НА МАЗ КДМ
ДОРОЖНЫЙ РАБОЧИЙ
тел. 9-05-13
8-902-686-68-15

АГЕНТСТВО ПО ТРУДОУСТРОЙСТВУ ПРИГЛАШАЕМ К СОТРУДНИЧЕСТВУ
СОИСКАТЕЛЕЙ РАБОТЫ И РАБОТОДАТЕЛЕЙ
Широкая база вакансий и свободных работников всех категорий ул. Театральная, 2
тел. 8-952-472-50-18, 8-920-292-68-98
РЕКЛАМА ДАНА В КАЧЕСТВЕ ИССЛЕДОВАНИЯ РЫНКА

В кафе «БЕГЕМОТ» ТРЕБУЮТСЯ
ПОВАРА
ГРАФИК: ДВА ДНЯ - РАБОТА, ДВА ДНЯ - ОТДЫХ
тел. 8-903-052-89-88

В отдел продаж сотовых телефонов (г. Кстово) требуется
ПРОДАВЕЦ-КОНСУЛЬТАНТ
ГРАФИК РАБОТЫ:
5 дней - работа, с 10.00 до 19.00,
2 дня - отдых
з/п: 7000 руб. + премия
тел. 8-930-715-26-19

ТРЕБУЕТСЯ
ВОДИТЕЛЬ КАТ. В на а/м Газель
ОПЛАТА СДЕЛЬНАЯ
8-906-350-84-86, Николай,
8-908-166-07-31, Александр

ТРЕБУЮТСЯ
РАЗНОРАБОЧИЕ
наличие в/у желательно
з/п от 25000 руб.
командировки по России
тел. 8 (831) 460-32-59

ЗАО «ПКК «Калибр» Филиал в Нижегородской области ТРЕБУЮТСЯ
- **КЛАДОВЩИК** (пиво, продукты питания) з/п 16000 руб. без в/п, опыт работы от 1 года, работа по графику
- **ЛОГИСТ** без в/п, опыт работы, з/п от 16000 руб.
- **МОТОРИСТ** з/п от 16000 руб. до 20000 руб. без в/п, опыт работы
- **ВОДИТЕЛЬ-ЭКСПЕДИТОР** без в/п, в/у кат. В, С, опыт работы, з/п от 20000 руб.
- **ЭКСПЕДИТОР** без в/п, опыт работы
- **УБОРЩИЦА** без в/п, з/п 6000 руб.

тел. 8 (831) 261-01-27, д. Ржавка

Для работы в торговых центрах требуются
ПРОДАВЦЫ-КОНСУЛЬТАНТЫ
з/п от 10000 руб. до 12000 руб.
для студентов возможно трудоустройство на летний период
тел. 8-908-161-60-13

На предприятие ТРЕБУЮТСЯ
РАЗНОРАБОЧИЕ
КЛАДОВЩИКИ
СТОРОЖА
оплата по результатам собеседования тел. 6-55-53

требуется **ОХРАННИК**
Зарплата 1300 руб./смена
ЛИЦЕНЗИЯ
тел. 9-49-27 в рабочие дни
8-920-049-11-12

Электромонтажной организации ТРЕБУЮТСЯ
- ЭЛЕКТРОМОНТАЖНИКИ
- ЭЛЕКТРОСВАРЩИКИ

без в/п
тел. 8-904-052-40-00, с 8.00 до 17.00

ОАО «Керма» в связи с увеличением объема работ ОБЪЯВЛЯЕТ НАБОР НА ВАКАНСИИ
- **ИНЖЕНЕРА по КИПиА** з/п 28000 руб.
- **СЛЕСАРЯ** по ремонту дорожно-строительных машин и тракторов 4-5 разр. з/п 20000 руб. - 25000 руб. (в зависимости от % премии, от разряда)
- **СЛЕСАРЯ-РЕМОНТНИКА** технологического оборудования 4-5 разр. з/п 18500 руб. - 25000 руб.
- **ЭЛЕКТРОГАЗОСВАРЩИКОВ** 4-5 разр., з/п 19500 руб. - 25000 руб.
- **СЛЕСАРЯ** механосборочных работ 4 - 5 разр. з/п 19000 руб. - 25000 руб.
- **ТОКАРЯ** 4 - 5 разр. з/п 19500 руб. - 25000 руб.
- **МОНТАЖНИКА** технологического оборудования и связанных с ним металлоконструкций 4 - 5 разр. з/п 19000 руб. - 23000 руб.
- **СЛЕСАРЯ ПО РЕМОНТУ И ОБСЛУЖИВАНИЮ СИСТЕМ ВЕНТИЛЯЦИИ И КОНДИЦИОНИРОВАНИЯ** 4 - 5 разр. з/п 19000 руб. - 22000 руб. (от % премии, от разряда)
- **ШТУКАТУРА** 4 -5 разр. з/п 17000 руб. - 20000 руб.
- **УБОРЩИЦУ** служебных помещений (полный рабочий день, офис) з/п 10000 руб. - 12000 руб. (в зависимости от % премии)

оформление по ТК РФ, доставка служебным транспортом тел. 3-64-50, 8(831)296-18-78

Организация примет на работу
- **ЭКСКАВАТОРЩИКА**
- **МАШИНИСТА**

на фронтальный погрузчик
тел.8-903-846-22-50

ТРЕБУЮТСЯ
- **МАСТЕР ПРОИЗВОДСТВА**
- **ВОДИТЕЛЬ кат. В, С**
- **ВОДИТЕЛЬ ПОГРУЗЧИКА** з/п от 15000 руб.
- **ПРЕССОВЩИКИ** з/п от 12000 руб.
- **РАЗНОРАБОЧИЕ** з/п от 10000 руб.

тел. 8-950-356-46-41

Приглашает на постоянную работу
УБОРЩИЦУ КАССИРА
тел. 7-29-40, 4-43-68
ул. Зеленая, д.10А

Микрофинансовой организации ТРЕБУЕТСЯ
СПЕЦИАЛИСТ ОТДЕЛА ПРОДАЖ
ОБЯЗАННОСТИ:
- поиск и привлечение клиентов
- прямые продажи кредитных продуктов

МЫ ПРЕДЛАГАЕМ:
- профессиональное обучение,
- возможность быстрого карьерного роста,
- оформление по ТК РФ,
- компенсация сотовой связи,
- оклад+премиальную форму оплаты труда

тел. 8-910-390-40-89

ТРЕБУЮТСЯ
- *ГРУЗЧИКИ*
- *ПРОДАВЦЫ МЯСНОЙ ПРОДУКЦИИ*
- *ТОРГОВЫЙ ПРЕДСТАВИТЕЛЬ с л/а*
- *ВОДИТЕЛЬ кат. В, С, Е*

тел. 5-08-10, 8-930-715-54-44

ТРЕБУЕТСЯ
ПРОДАВЕЦ
обучение, оформление по ТК, з/п достойная
тел. 9-53-75

ОАО «Кстовский молочный завод» требуется
менеджер в отдел сбыта
знание программы 1С: предприятие 7.7
тел. 3-02-96, 8-950-352-99-39

В КАФЕ требуются
- **ПОВАРА** ЕВРОПЕЙСКОЙ И ЯПОНСКОЙ КУХНИ
- **ОФИЦИАНТЫ**

тел. 2-25-25

ОРГАНИЗАЦИИ требуются
- РАБОЧИЕ для работы НА ДРОБИЛЬНЫХ СТАНКАХ - *з/п 15000 руб.*
- РАЗНОРАБОЧИЙ (электрик по совместительству)

тел. 8-910-122-25-48, 8-910-790-19-50

ТРЕБУЮТСЯ
КЛАДОВЩИК
ГРУЗЧИКИ
тел. 7-61-74, 7-61-64

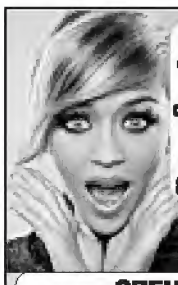

42% ВРЕМЕНИ ЧЕЛОВЕК ПРОВОДИТ НА РАБОТЕ
ОБУЧИСЬ НА КУРСАХ И РАБОТАЙ ТАМ, ГДЕ НРАВИТСЯ!
Запись по телефону 8-962-507-81-69
АНО «АКАДЕМИЯ СОВРЕМЕННОГО УПРАВЛЕНИЯ» приглашает НА ЗАНЯТИЯ
СПЕЦИАЛИСТ КАДРОВОЙ СЛУЖБЫ
МАНИКЮР-ПЕДИКЮР И НАРАЩИВАНИЕ НОГТЕЙ
МАССАЖ
ПАРИКМАХЕР-ВИЗАЖИСТ
ПОВЫШЕНИЕ КВАЛИФИКАЦИИ ПАРИКМАХЕРОВ И МАСТЕРОВ МАНИКЮРА
ТРЕБУЮТСЯ ЖЕЛАЮЩИЕ НА БЕСПЛАТНЫЕ СТРИЖКИ
profakademy.ru
СОДЕЙСТВИЕ В ТРУДОУСТРОЙСТВЕ

Крупная стабильная компания КОНСИБ ПРИГЛАШАЕТ НА РАБОТУ
СЛЕСАРЕЙ-СБОРЩИКОВ обучение, з/пот 20000 руб. до 25000 руб.
ОФИС-МЕНЕДЖЕРА з/п12000 руб.
КОНТРОЛЕРА КАЧЕСТВА з/п18000 руб.
СПЕЦИАЛИСТА СКЛАДА з/п18000 руб.
ГРУЗЧИКА з/п20000 руб.
соцпакет, «белая» зарплата
тел. 8-930-717-64-88, 9-42-05

требуются **ВОДИТЕЛИ** на КамАЗ-самосвал шаючный погрузчик
тел. 8-951-901-92-42

ТРЕБУЮТСЯ **ПРОДАВЦЫ** DVD-дисков для работы в ТРЦ «Пирамида»
тел. 8-929-052-81-37

Дополнительный заработок до 1 августа AVON
ПОДАРКИ на 3000 рублей браслет и палантин в ПОДАРОК
Оформление бесплатно Скидки до 50%
☎ 3-47-57, 8-904-781-29-67
ООО Эйвон Бьюти Продактс Компани

ТРЕБУЮТСЯ **ГРУЗЧИКИ**
тел. 8-952-772-15-82

В магазин автозапчастей требуется **ПРОДАВЕЦ-КОНСУЛЬТАНТ**
тел. 7-59-92, 9-53-86, 77-222

ОРГАНИЗАЦИИ НА ПОСТОЯННУЮ РАБОТУ ТРЕБУЮТСЯ
- ГАЗОЭЛЕКТРОСВАРЩИК 4 - 6 разр.
- СЛЕСАРЬ МЕХАНОСБОРОЧНЫХ РАБОТ 4 - 6 разр.
- ОТДЕЛОЧНИКИ 4 -5 разр.
- ПЛОТНИК 4 - 5 разр.
- СТОЛЯР 4 - 5 разр.
- БЕТОНЩИК-ФОРМОВЩИК

тел. 6-40-49, 6-40-51, 6-39-31

В кстовскую районную больницу №1 требуются
- СЛЕСАРЬ-ЭЛЕКТРИК
- МЕДСЕСТРЫ
- САНИТАРКИ

тел. 6-35-00

На а/о «Карповка» требуется **ДИСПЕТЧЕР**
График работы: сутки - работа, двое - отдых
з/п 5000 руб. тел. 8-908-760-68-66

На производство пластиковых окон ТРЕБУЮТСЯ **СБОРЩИКИ** алюминиевых и ПВХ конструкций
тел. 8 (831) 463-99-02, 8-920-250-81-00

В такси требуется **ДИСПЕТЧЕР**
тел. 8-951-918-07-50

ПЕРЕДВИЖНОЙ ЛУНА-ПАРК приглашает на постоянную работу
- ОПЕРАТОРОВ АТТРАКЦИОНОВ
- ЭЛЕКТРИКА з/п от 18000 руб.
- АДМИНИСТРАТОРА
- АВТОСЛЕСАРЯ кат. Е з/п от 20000 руб.
- ПРОДАВЦА
- ПОВАРА з/п 10000 руб.

тел. 8-928-124-88-24, 8-920-071-37-90

В магазин «Колосок» требуются **продавцы продуктов**
график работы: сутки - работа, трое - отдых
тел. 2-31-70, 8-950-619-69-00

Государственное предприятие Нижегородской области «Нижегородская областная фармация» ПРИГЛАШАЕТ НА РАБОТУ **ФАРМАЦЕВТОВ** в аптеки г.Кстово
тел. 2-28-84, 2-57-48, 2-45-31

в цех кузовного ремонта легковых автомобилей (пос. Афонино) ТРЕБУЕТСЯ **АВТОМАЛЯР** (ОКРАСКА АВТОМОБИЛЯ)
- опыт работы от 2 лет
- з/п от 35000 руб.
- оформление по ТК РФ
- пятидневный график работы, с 9.00 до 18.00
- современно-оборудованный сервис
- столовая

тел. 8-950-351-50-37

Российской инструментальной компании требуются ТМК БУДЬ УСПЕШНЫМ!
ПРОДАВЕЦ-КОНСУЛЬТАНТ
возможно без опыта работы, коммуникабельность, нацеленность на результат, з/п до 20000 руб.
МЕНЕДЖЕР АКТИВНЫХ ПРОДАЖ
наличие а/м обязательно, возможно без опыта работы, активность, нацеленность на результат, з/п до 40000 руб.
тел. 3-41-36, 8-920-252-51-18
e-mail: resume@tmknn.ru

В магазин автозапчастей требуется **КАССИР**
возможно без опыта работы
достойная зарплата
тел. 8-952-777-01-01

ТРЕБУЕТСЯ **РАБОТНИК ШИНОМОНТАЖА**
ВОЗМОЖНО ОБУЧЕНИЕ
тел. 8-952-777-01-01

КАФЕ «СЕНОВАЛ» приглашает на работу **ПОВАРА**
достойная оплата труда, гибкий график
тел. 22-000, 8-904-059-37-55, 8-915-949-57-26,
с 11.00 до 20.00 ул. Шкаева, д. 2а (за ПТУ)

Группе компаний «ТрансЭнергоСервис» (продажа автотранспорта, сервис и гарантия, запчасти) ТРЕБУЮТСЯ НА РАБОТУ
ДВОРНИК ответственный, без вредных привычек на полный рабочий день, з/п 9200 руб.
ТРАКТОРИСТ (уборка прилегающей территории) з/п от 13800 руб.
СЛЕСАРЬ-САНТЕХНИК з/п от 11500 руб.
УСЛОВИЯ: компенсация проезда, трудоустройство в штат крупной компании, полный соцпакет, работа в г. Н.Новгород, ул.Ларина
тел. 8 (831) 416-12-76, 8-920-075-05-00

КОМПАНИИ ФОРМУЛА КЛИМАТА требуется **МЕНЕДЖЕР ПО ПРОДАЖАМ**
работа в офисе,
резюме на e-mail: avdeevom@rambler.ru
тел. 8-9200-444-660
с 10.00 до 14.00

XX Lux Приглашает на работу **ОФИЦИАНТОВ**
тел. 8-920-293-94-94

В МАГАЗИН СТРОЙМАТЕРИАЛОВ ТРЕБУЮТСЯ **ВОДИТЕЛЬ кат. В**
опыт от трех лет по трудовой книжке обязателен з/п от 10000 руб.
ГРУЗЧИКИ без в/п з/п от 8000 руб.
ОФОРМЛЕНИЕ ПО ТК
тел. 8-930-709-38-84

КАДРОВОЕ АГЕНТСТВО ИП КАЧАРИНА Н.С.
Г. КСТОВО, Z М/Р-ОН, 20
ТЕЛ. 8-905-905-14-97, 8-950-022-02-20
- МЕХАНИК ПО АВТОТРАНСПОРТУ, з/п 20000 руб.
- ИНЖЕНЕР-ЭНЕРГЕТИК, з/п от 20000 руб.
- ИНЖЕНЕР-ЭЛЕКТРИК, з/п от 20000 руб.
- ИНЖЕНЕР КИПиА, з/п от 20000 руб.
- ИНЖЕНЕР-ТЕХНОЛОГ по оборудованию, з/п от 25000 руб.
- МАСТЕР, з/п 12000 руб.
- МЕНЕДЖЕР ПО РЕКЛАМЕ, з/п 20000 руб.
- ДИСПЕТЧЕР-ЛОГИСТ, з/п от 15000 руб.
- ИНСПЕКТОР ОК, з/п 12000 руб.
- КЛАДОВЩИК, з/п 80000 руб.
- ВОДИТЕЛЬ кат. B, C, D, E, з/пот 18000 руб.

электрик 4-5 разр., з/п от 18000 руб.
электрослесарь, з/п 20000 руб.
слесарь по ремонту оборудования, з/п от 18000 руб.
автоэлектрик, з/п 20000 руб.
расточщик - з/п 20000 руб. - 30000 руб.
станочник, з/п от 20000 руб.
сборщик мебели с опытом работы,
рабочие на мебельное производство (обучение),
подсобные рабочие,грузчики,
продавец продтоваров

В отдел ткани ТРЦ «Пирамида» ТРЕБУЕТСЯ **ПРОДАВЕЦ**
тел. 8-920-063-88-28

ТРЕБУЮТСЯ **повар кухонный работник**
тел. 8-951-904-88-70,
в будни, с 10.00 до 17.00

Предприятию по производству металлоизделий (ст. Кстово) требуются на постоянную работу
- **водитель погрузчика** без в/п, пятидневный график работы с 8.00 до 17.00, з/п 15000 руб.
- **грузчик-наборщик** без в/п,пятидневный график работы с 8.00 до 17.00, з/п от 10500 руб. до 15000 руб.
- **наладчик оборудования** без в/п, работа по графику, з/п от 9350 руб. до 20000 руб.

оформление по ТК РФ
полный соцпакет
тел. 8 (831) 220-25-70, 220-25-71, 220-10-47
звонить строго пн-пт, с 13.00 до 17.00

ООО предприятие «Алиди» требуется
контролер на склад контроль погрузочно-разгрузочных работ ведение отчетности
охранник график работы 1/2 З/П от 14000 руб.
инспектор по режиму охрана объекта обеспечение порядка работа в офисе график сменный, З/П до 10000 руб. оформление по ТК РФ полный соцпакет
Тел. 8 (831) 462-99-09
personal@alidi.ru

ООО СМУ-3 «Нефтезаводстрой» требуется **ВОДИТЕЛЬ** на а/м самосвал 10 т
тел. 9-40-91

Инжиниринговой Компании «Энергогарант» требуются для работы на объектах ООО «Лукойл-Нижегороднефтеоргсинтез»
СПЕЦИАЛИСТЫ ПО РЕМОНТУ И ОБСЛУЖИВАНИЮ СИСТЕМ КОНДИЦИОНИРОВАНИЯ ХОЛОДИЛЬНОГО (КЛИМАТИЧЕСКОГО) ОБОРУДОВАНИЯ
образование не ниже среднего профессионального, стажпо специальности не менее 2 лет, без в/п
соцпакет, стабильная заработная плата,
отличные бытовые условия
тел. 2-47-73, доб. 226

В магазин «Продукты» требуются **продавцы, фасовщица**
тел. 2-48-20,с 8.00 до 17.00

ООО УК «Сервис - ЖКХ» ТРЕБУЮТСЯ **УБОРЩИКИ ЛЕСТНИЧНЫХ КЛЕТОК**
тел. 2-30-30

ТРЕБУЮТСЯ **плиточник, маляр подсобный рабочий**
тел. 8-904-793-03-22, 8-910-386-68-98, 3-02-02

Организации группы компаний «Транснефть» требуется **ВОДИТЕЛЬ** опыт работы от 2 лет, отсутствие административных нарушений з/п15000 руб. оформление по ТК РФ
тел. 8-900-733-81-55

Срочно приглашаются на работу
УБОРЩИЦЫ з/п 6400 руб. + премия
ГРУЗЧИКИ з/п 9400 руб. + премия
МОЙЩИЦЫ ИНВЕНТАРЯ з/п 5800 руб. + премия
ДВОРНИК з/п 6500 руб. + премия
тел. 8-950-609-72-57

МАГАЗИН САМООБСЛУЖИВАНИЯ (г. Кстово) приглашает на работу
УПРАВЛЯЮЩЕГО МАГАЗИНОМ *з/п по результатам собеседования*
АДМИНИСТРАТОРА *з/п 12000 руб.*
ПРОДАВЦОВ-КАССИРОВ *з/п 11000 руб.*
КОНТРОЛЕРОВ ТОРГОВОГО ЗАЛА *з/п от 12000 руб.*
МЫ ПРЕДЛАГАЕМ: бесплатное обучение, оплачиваемую компанией стажировку, бесплатное питание, график работы дневной или суточный, дружный коллектив, оформление по ТК РФ, своевременную з/п
тел. 8(831) 460-99-04, 8-950-355-52-14.

МАСТЕР ТРЕБУЕТСЯ ПО МАНИКЮРУ В ПАРИКМАХЕРСКУЮ
тел. 8-915-943-70-46

ЗАО «ЭЛКАБ» Кабельный завод (п. Ждановский) примет на работу
☑ **ИНЖЕНЕРА-ЭКОНОМИСТА** опыт работы на производстве, 1С: 8, 1С: 7)
☑ **ГРУЗЧИКА**
ОФОРМЛЕНИЕ ПО ТК РФ
тел. 6-22-99, 6-22-98

ОРГАНИЗАЦИЯ ПРИМЕТ НА РАБОТУ **водителя кат. С, D**
тел. 7-97-80, 9-53-00

Требуются **операторы сборочной линии** (сборка автокомпонентов)
образование не ниже среднего
трехсменный график работы
з/п: оклад 15000 руб. + премия
тел. 8-920-268-00-46
Оксана Николаевна

в магазин бытовой техники требуются
продавец-кассир
продавец-консультант
грузчики
тел. 22-8-77

ПРИГЛАШАЕМ НА РАБОТУ (к.п. Зеленый Город)
ПРОДАВЦОВ-КАССИРОВ
- з/п от 12000 руб.
- компенсация проезда
- развоз в вечернее время
- стабильная зарплата
- оформление по ТК РФ

тел. 8(831) 460-99-04, 8-950-355-52-14

В МАГАЗИН «ПЯТЁРОЧКА» (п. Ждановский) требуются
грузчик - график работы: 2 дня - работа, 2 дня - отдых, з/п8400 руб.
фасовщица - пятидневный график работы, з/п6400 руб.
тел. 8-920-073-19-90

ПОЗДРАВЛЯЕМ
нашу любимую жену, мамочку, бабушку
ОРЕХОВУ
Татьяну Алексеевну
с юбилеем!

Тебе, родная наша, Всего
лишь шестьдесят.
Душа твоя Все краше и
Все теплее Взгляд.
Ты отдала нам годы
душевного тепла
И через Все невзгоды
Всегда Вперед Вела.
Тебе, любимой нашей,
единственной, родной,
Шлем поздравленья наши
и наш поклон земной.

Евгений, Валерий, Ирина, Максим.

ПОЗДРАВЛЯЕМ
БАЛАКИНА
Юрия Васильевича
с юбилеем!

Ты был Вихрастым парнем Бэла
Куном,
Стучал на барабанах В ритме
«поп»
И «Восемьсот» бежал быстрее
пули,
Выигрывая стайерский этап.
Выносливость, терпения
по жизни
Тебе ни у кого не занимать.
В твоей профессии Ведь каждую
минуту
Решенье правильное нужно
принимать!
И Вновь после пробежки
на работу.
Ты бодр и свеж - подумаешь,
полста!
Ведь на дороге жизни
полновесной
Должна быть каждая
пройденная Верста.
Так пусть за горизонтом будут
дали
Твоих больших
и маленьких побед.
А мы тебе сердечно
пожелаем
Прожить В подобном
ритме до ста лет!

Твоя семья.

РЕКЛАМА
СТУДИЯ АЭРОДИЗАЙНА «O'BALL'DUL»
ОФОРМЛЕНИЕ воздушными шарами, тканями, искусственными цветами ЛЮБОГО МЕРОПРИЯТИЯ
от скромного семейного торжества до праздника городского масштаба
тел. 8-910-876-13-31, 8-952-462-13-31

ПОЗДРАВЛЯЕМ
ЗВЕРЕВА
Ивана Николаевича
с днем рождения!

Желаем здоровья,
процветания,
исполнения всех
намеченных
планов!

Коллективы ЗАО «Поиск-К», ООО «Стройкомплект».

ПОЗДРАВЛЯЮ
ЗАХАРОВУ
Татьяну Николаевну
с юбилеем!

Будь
счастлива,
неповторима,
Всегда люби и
будь любима,
Пусть будет
праздник там,
где ты,
И пусть вокруг
цветут
цветы!

Просто Олег.

ПОЗДРАВЛЯЕМ
ЧЕМОДАНОВА
Бориса Павловича
с 75-летием!

Пусть годы над тобой
не будут властны,
Пусть беды все
обходят стороной,
А Вот здоровье и земное
счастье
Пускай шагают
рядышком с тобой!

Дети, внуки, правнуки.

ПОЗДРАВЛЯЕМ
РОНЬЖИНА
Олега
с 25-летием!

Пожелать тебе
хочется много:
Чтобы счастье
свое ты нашел,
Чтобы длинной
была та
дорога,
По которой ты
В жизни пошел,
Чтобы люди
тебя уважали
И светлее Все
было Вокруг,
И чтоб рядом
с тобой
оставался
Хоть один, но
надежный
твой друг!

Папа, мама, брат.

ПОЗДРАВЛЯЕМ
директора
ООО «Строитель»
ЗВЕРЕВА
Ивана Николаевича
с днем рождения!

Пусть каждый день Ваш
будет светлым,
Пусть Ваше сердце будет
щедрым,
От всей души желаем
счастья,
В работе - радостных побед,
Пусть обойдут Вас
все несчастья,
Как будто их
В природе нет!

Бригада штукатуров-маляров.

ПОЗДРАВЛЯЕМ
дорогую нашу
ЩЕРБАКОВУ
Галину Борисовну
с юбилеем!

Что пожелать
тебе, родная?
Богатства
или красоты?
Не лучше ль
будет, если В
жизни
Всегда
счастливой
будешь ты?
Чтоб места не
было беде
И чтоб никто
не догадался
Который год
идет тебе!

Твоя семья.

ПОЗДРАВЛЯЕМ
дорогую бабушку, маму, сестру
ВЕЛЕНТИЕНКО
Татьяну Николаевну
с юбилеем!

Пусть юность
умчалась и
молодость с ней,
Зато есть любовь
и Вниманье детей,
Есть Внуки,
которые любят
Вас крепко,
Есть просто подруга, по даче
соседка,
Есть жизненный опыт,
признанье друзей,
Всех, кто пришел к Вам на
юбилей!
И хоть на Висках седина есть
сейчас,
По-прежнему смотрят мужчины
на Вас.
Правительство пусть
Вас не забывает
И пенсию чаще пусть
Вам повышает.

Сергей, Людмила, Внуки Владимир, Владислав, Выборновы, Шукины.

Поздравляем с днем бракосочетания Козлову Яну и Иванова Виктора!

Пусть для любящих супругов
Распахнутся к счастью двери!
Пусть Всю жизнь кружит Вас нежность
На семейной карусели!

Пусть цветы и дети В доме
Появляются на радость,
Чтобы дни, недели, годы
Превратились В долгий праздник!

Редакция ООО «ИД «Земляки»

ПОЗДРАВЛЯЕМ
ЗИНОВЬЕВУ
Татьяну Михайловну
с юбилеем!

С днем рожденья поздравляем,
Счастья В жизни мы
желаем,
Не болеть и долго
жить
И Всегда нас Всех
любить!

Муж, дети, внук.

ПОЗДРАВЛЯЕМ
Курмышову Надию
с 18-летием!

Пусть исполняются Все
твои мечты!

Твоя семья.

ПОЗДРАВЛЯЕМ
КАЗНИНУ
Елену Евгеньевну
с юбилеем!

Поздравления В
день юбилея
Так приятно от
сердца дарить:
Лет чудесных,
мечты
исполненья,
С удовольствием,
радостно жить!
Пусть Во Всем
помогает Везенье
И судьба улыбнется не раз!
Остается Всегда
настроенье
Превосходным -
таким, как
сейчас!

Муж, дети, свекор, свекровь, Семеновы.

ПОЗДРАВЛЯЕМ
жену и маму
ГРИШВИНУ
Юлию
с юбилеем!

Года не будем
мы считать:
Пусть 25 иль
35!
Всегда ты
смотришься
на «5»,
Таких красавиц
поискать!

Любящий муж и сыновья.

ПОЗДРАВЛЯЕМ
дорогую и любимую сестру
ЗВОНИЛОВУ
Елену Александровну
С юбилеем!

Пусть близкие
радуют снова и
снова
Теплом,
пониманием,
ласковым
словом!
Пусть дом
будет светлым,
просторным,
уютным,
Желанья
исполнятся -
Все
абсолютно!

Брат Михаил и Лариса.

Телеканал «Связист ТВ», Союз журналистов России, школа телемастерства «Третий глаз»
объявляет о наборе
В ШКОЛУ начинающего ТЕЛЕОПЕРАТОРА
КОНТРОЛЬНЫЙ СБОР 18 июля (понедельник) в 17.00
в «Медиа-центре» Детского парка
по окончании обучения возможно трудоустройство на телеканал
РЕКЛАМА
дополнительная информация
по тел. 8-951-903-54-91, 8-920-058-23-83

Кафе «Бегемот»
каждую пятницу и субботу
ДИСКОТЕКА
РЕКЛАМА
• КОРПОРАТИВНОЕ ПИТАНИЕ, ДОСТАВКА ОБЕДОВ
• ШАШЛЫКИ • БАНКЕТЫ
• ВЫЕЗДНЫЕ МЕРОПРИЯТИЯ от 800 руб./чел.
☎ 2-00-57, 8-903-052-89-88

Кафе «ЛУКовка»
НУК ДК «Нефтехимиков»
БИЗНЕС-ЛАНЧИ
СВАДЕБНЫЕ ТОРЖЕСТВА
ЮБИЛЕИ
ДЕТСКИЕ ПРАЗДНИКИ
РЕКЛАМА
Для Вашего удобства столик на летней площадке
5-30-45, 4-74-10

Федеральное агентство по образованию
Государственное образовательное учреждение высшего профессионального образования
НИЖЕГОРОДСКИЙ ГОСУДАРСТВЕННЫЙ АРХИТЕКТУРНО-СТРОИТЕЛЬНЫЙ УНИВЕРСИТЕТ (ННГАСУ)
ИНСТИТУТ ЭКОНОМИКИ, УПРАВЛЕНИЯ И ПРАВА
Лицензия Рособрнадзора серии А №255697, регистрационный №8373 от 14.03.2007 г.
Свидетельство о государственной аккредитации Рособрнадзора серии АА №000593, регистрационный №0571 от 05.04.2007 г.
Высшее образование по направлениям подготовки бакалавров
270800 СТРОИТЕЛЬСТВО
➥ Промышленное и гражданское строительство
➥ Теплогазоснабжение и вентиляция
➥ Экспертиза и управление недвижимостью
030900 ЮРИСПРУДЕНЦИЯ
➥ Гражданское право
080200 МЕНЕДЖМЕНТ
➥ Маркетинг
➥ Промышленный менеджмент
080100 ЭКОНОМИКА ПРЕДПРИЯТИЙ И ОРГАНИЗАЦИЙ
➥ Бухгалтерский учет, анализ и аудит
➥ Экономика предприятий и организаций
www.odo.nn.ru
Обучение очное и заочное (в т. ч. по выходным дням)
Стоимость обучения от 18000 руб./год
Обращаться в Институт экономики, управления и права ННГАСУ
г. Кстово, ул. Школьная, 15 (школа №5)
тел. 2-19-39, 8-903-602-73-03, 8-950-616-95-71
Прием документов с 20 июня
РЕКЛАМА

учеба и карьера

НИЖЕГОРОДСКИЙ ГОСУДАРСТВЕННЫЙ АРХИТЕКТУРНО-СТРОИТЕЛЬНЫЙ УНИВЕРСИТЕТ
РЕКЛАМА
Центр дополнительного образования
Лиц. №А255697 регистр. №8373 от 14.03.2007 г.
Свидетельство №0571 от 05.04.07
ПРИГЛАШАЕТ НА КУРСЫ
- Компьютерная подготовка
- Составление смет в строительстве («АРОС», «Гранд-Смета», Smeta.ru» и др.)
- Дизайн интерьера (3D Studio MAX, Photoshop, CorelDRAW)
- Проектирование зданий и сооружений (ArhiCAD, AutoCAD)
- Офис-менеджер
- 1С: предприятие, 8.0 (1С: бухгалтерия; 1С: зарплата и кадры; 1С: торговля и склад)
- Туроперейтинг
- Ландшафтный дизайн
Документ государственного образца
г. Кстово, ул. Школьная, 15 (школа №5)
тел. 2-19-39 (после 14.00), 8-903-602-73-03, 8-950-61-69-571

Нижегородский государственный университет им. Н.И. Лобачевского
НАЦИОНАЛЬНЫЙ ИССЛЕДОВАТЕЛЬСКИЙ УНИВЕРСИТЕТ
Лицензия Рособрнадзора серии АА № 003443 рег. № 3439, от 01.06.2010 г
КСТОВСКИЙ ФИЛИАЛ
объявляет прием на обучение по сокращенным программам высшего профессионального образования по направлениям подготовки
«Экономика» и «Менеджмент»
Принимаются лица, имеющие профильное среднее профессиональное образование или высшее профессиональное образование.
Вступительное испытание в форме собеседования.
Форма обучения заочная. Срок обучения 3 года и 3 месяца.
По завершении обучения выпускникам, успешно прошедшим итоговую аттестацию, присваивается квалификация «бакалавр» и вручается диплом ННГУ государственного образца.
Документы принимаются с 20 июня по 15 сентября.
Приемная комиссия работает по адресу: г. Кстово, ул. Чванова, школа №6
Понедельник-Пятница, с 9.00 до 17.00; Суббота, воскресенье-выходной
Телефон: в г. Кстово 8-(831-45) 4-21-58
в Нижнем Новгороде 462-36-09
РЕКЛАМА

ЗЕМЛЯКИ

№26 (779) КСТОВСКАЯ РАЙОННАЯ ГАЗЕТА СУББОТА, 9 ИЮЛЯ 2011

499 В ЭТОМ НОМЕРЕ предложений и объявлений

в разделе «недвижимость» 124
в разделах «услуги», «разное» 120
в разделе «транспорт» 34
предложений трудоустройства 221

СОЮЗ РЕКЛАМА
ГРУЗОПЕРЕВОЗКИ
7-50-90
60 руб. ночью + купоны
Теле2 8-952-765-33-33
8-920-029-85-85 8-903-604-15-55
8-951-919-85-85 8-910-385-17-17
ТРЕБУЮТСЯ ВОДИТЕЛИ

ТРОЙКА ПЛЮС РЕКЛАМА
ГРУЗОПЕРЕВОЗКИ
3-33-33
Билайн 8-905-661-10-08
НСС 8-951-918-21-91
Мегафон 8-920-024-98-94
МТС 8-915-954-52-04
Теле 2 8-950-612-69-49
КРУГЛОСУТОЧНО 60 руб.
СРОЧНО ТРЕБУЮТСЯ ВОДИТЕЛИ

ЭКСПРЕСС РЕКЛАМА
7-01-01
8-905-660-62-65
8-951-910-33-43
КРУГЛОСУТОЧНО 60 руб.
ТРЕБУЮТСЯ ВОДИТЕЛИ

Сим-Сим РЕКЛАМА
Собери 4 купона
ПЯТАЯ ПОЕЗДКА БЕСПЛАТНО*
77771
77772
60 руб. КРУГЛОСУТОЧНО
Билайн 8-960-162-1710
СИТИ 8-902-304-2724
*до 22 июля. Подробности водителям по телефонам
НИЗКИЕ ТАРИФЫ НА ПРИГОРОД
ТРЕБУЮТСЯ ВОДИТЕЛИ, ДИСПЕТЧЕР

ГРУЗОПЕРЕВОЗКИ, ЭВАКУАТОР
КРАН-МАНИПУЛЯТОР
КРУГ
2-01-01
2-88-88
РЕКЛАМА
8-902-30-111-55 8-902-788-99-88
8-905-66-55-353 8-950-611-36-77
ТРЕБУЮТСЯ ВОДИТЕЛИ, ДИСПЕТЧЕР

РЕКЛАМА
ЛУЧШИЙ* ЛУНА-ПАРК РОССИИ
снова в нашем городе!
с 14 июля по 25 июля на пл. Ленина
УЛЕТНЫЕ АТТРАКЦИОНЫ для любителей экстрима и сказочные карусели для малышей
Ждем вас ежедневно с 11.00 до 22.00
*Конкурс «Хрустальное колесо»
Веселье и отдых для всей семьи!

КСТОВСКАЯ ТРАНСПОРТНАЯ КОМПАНИЯ
Грузовой извоз Смирновъ
8-910-389-09-94
8-960-180-52-50
КАЧЕСТВЕННО АККУРАТНО ОПЕРАТИВНО НЕДОРОГО
По городу, району, России
Большой выбор а/м класса ГАЗель (свой автопарк)
Перевозки отдельных предметов, доставка
Квартирные и офисные переезды, вывоз мусора
Оплата нал., безнал. Услуги грузчиков
РЕКЛАМА

РЕКЛАМА
ВОДА
доставка в квартиру и офис БЕСПЛАТНО
НОВИНКА
Вода «Альпа» I категория по 85 рублей за бутыль 19 л.
(из тепловского месторождения)
тел. 8-953-555-34-06

ООО «ВолгаСтрой Пласт»
СОБСТВЕННОЕ ПРОИЗВОДСТВО
ОКНА • 3-камерные • 5-камерные
ВИТРАЖИ
ПЕРЕГОРОДКИ
Из ПВХ и алюминия
ОТДЕЛКА САЙДИНГОМ
ОТДЕЛКА БАЛКОНОВ ПОД КЛЮЧ
8 (831) 410-84-53, 410-14-91
258-45-26, 410-94-13
vsp-nn@mail.ru
Беспроцентная рассрочка до 6 месяцев
Подарки всем покупателям
Услуга заключения договоров на дому
Работаем без выходных
КРЕДИТ* БЕЗ ПЕРВОГО ВЗНОСА
*Банк Хоум кредит. Подробности в офисе продаж.
РЕКЛАМА

ДК НЕФТЕХИМИКОВ
14 июля, с 10.00 до 18.00
Выставка-продажа «Праздник меха»
СКИДКИ РАССРОЧКА
Шубы от ведущих фабрик России по цене производителя
РЕКЛАМА

ТМК ... делаем мир ярче!
Германия Франция Россия
НАТЯЖНЫЕ ПОТОЛКИ от 270 руб. кв.м.
ЦЕНА С МОНТАЖОМ
тел. 8(83145) 4-73-53
8-930-710-2000
г. Кстово, ул. 40 лет Октября, 5, м-н «Трикотаж»
РЕКЛАМА

ПОНЕДЕЛЬНИК ЛУЧШИЙ ДЕНЬ
ДЛЯ ЗАКАЗА РЕКЛАМЫ в газете «Земляки»
240-01, 240-02
240-03, 240-04

Тепло не должно стоить дорого!
ОКНА
МЫ ВСЕ ПОСЧИТАЛИ:
трехкамерный профиль, теплосберегающий стеклопакет, подоконник, отлив, теплые откосы, демонтаж, монтаж
1300 мм 1350 мм
всего 7570 руб.
ТМК
ОКНА от "ТМК" доступное тепло
тел. 8(83145) 4-73-53, 8-930-710-2000
г. Кстово, ул. 40 лет Октября, 5, м-н «Трикотаж»
РЕКЛАМА

Стоматологическая клиника «Визави»
Акция! СКИДКА 15% НА СИСТЕМУ ПРОФИЛАКТИКИ КАРИЕСА
*с 15 июня по 31 августа
ПОДРОБНОСТИ НА САЙТЕ
WWW.VISAVI-STOM.RU
пер. Первостроителей, 5 9-03-33
РЕКЛАМА
О ПРОТИВОПОКАЗАНИЯХ ПРОКОНСУЛЬТИРУЙТЕСЬ У ВРАЧА

ЛОМБАРДЪ
ВЫСОКИЕ РАСЦЕНКИ
(проценты не изменились)
ул. Магистральная, 12 (ювелирная мастерская «Крез») ☎ 7-66-20
м-н «Русское золото» ул. Чванова, 5 (рынок) ☎ 2-14-17
Ювелирная мастерская «ДИАМАНТ» 2 м/р-н, 9 ☎ 2-09-92
РЕКЛАМА ООО «Нижегородский ломбард»

РЕКЛАМА
«Аглаз-Люкс» www.aglaz-lux.ru
КУХНИ, ШКАФЫ ПРИХОЖИЕ
МЕБЕЛЬ ОТ ПРОИЗВОДИТЕЛЯ
БЫТОВАЯ ТЕХНИКА тел. 8-951-906-25-78
9500 руб. 14000 руб. 13500 руб.
ПОД КЛЮЧ
ТОЛЬКО КАЧЕСТВЕННЫЕ ОКНА ДВЕРИ, ПЕРЕГОРОДКИ ПВХ
8(831) 463-99-02, 8-920-075-93-51
Новый адрес: «ДЕТСКИЙ МИР», 2 м/р-н, 27
Рассрочка 0% Скидки!

ОГРОМНЫЙ ВЫБОР НОУТБУКОВ
НОВЫЙ АССОРТИМЕНТ СЛАДКИЕ ЦЕНЫ
www.positronica.ru
РЕКЛАМА
позитроника
тел. 2-45-45
Кстово, ул. Мира, 13А
ТРЦ «Пирамида», 1 этаж

Улыбочку!

Милиция повязала группу мошенников, продающих дипломы в метро. «Нам пришлось их отпустить», - заявил доктор экономических наук сержант Иванов.

Совет психолога новому русскому: если вы разнервничались, откройте бумажник, и не торопясь, купюра за купюрой, пересчитайте сто тысяч долларов. Это успокаивает.

Если мужчина открывает дверь машины жене, значит это или новая машина, или новая жена.

Адрес редакции, издателя: 607650, Нижегородская обл., г. Кстово, пл. Мира, д. 6. http://www.kstovo.ru, тел. 8(83145) 24-001
Бесплатно в каждый почтовый ящик Кстова.

Учредитель и издатель: ООО «Издательский дом «Земляки»
Главный редактор: Олег Захаров
Zem@Zem.ru

Газета зарегистрирована Управлением Россвязькомнадзора по Нижегородской обл. Св-во ПИ №ТУ 52-0024.
Отпечатано в ЗАО «Прайм Принт Нижний Новгород», г. Н. Новгород, ул. Литвинова, 74, тел. 8(831) 277-99-50.
Номер подписан в печать 8.07.2011 г. по графику: в 15.00, фактически: в 15.00. **Тираж 34650 экз.** Заказ №1626.
Материалы, помеченные знаком ■ публикуются на правах рекламы.